

КАРТА-ПЛАН ТЕРРИТОРИИ

Пояснительная записка

1. Сведения о территории выполнения комплексных кадастровых работ: 03:14:170107, Республика Бурятия, муниципальный район Мухоршибирский, сельское поселение Саганнурское, поселок Саган-Нур

(наименование субъекта Российской Федерации, муниципального образования, населенного пункта, уникальные учетные номера кадастровых кварталов, иные сведения, позволяющие определить местоположение территории, на которой выполняются комплексные кадастровые работы, например, наименование садоводческого или огороднического некоммерческого товарищества, гаражного кооператива, элемента планировочной структуры)

2. Основания выполнения комплексных кадастровых работ:

Наименование, дата и номер документа, на основании которого выполняются комплексные кадастровые работы: Соглашение, "30" января 2025 г., 321-20-2025-002

3. Дата подготовки карты-плана территории: "21" июля 2025 г.

4. Сведения о заказчике(ах) комплексных кадастровых работ:

В отношении юридического лица, органа местного самоуправления муниципального района, муниципального округа или городского округа либо уполномоченного исполнительного органа государственной власти субъекта Российской Федерации:

полное или сокращенное (в случае, если имеется) наименование: Федеральная служба государственной регистрации, кадастра и картографии

основной государственный регистрационный номер: 1047796940465

идентификационный номер налогоплательщика: 7706560536

В отношении физического лица или представителя физических или юридических лиц:

фамилия, имя, отчество (последнее - при наличии): -

страховой номер индивидуального лицевого счета в системе обязательного пенсионного страхования Российской Федерации (СНИЛС): -

Наименование и реквизиты документа, подтверждающие полномочия представителя заказчика(ов) комплексных кадастровых работ: -

Адрес электронной почты (для направления уведомления о результатах внесения сведений в Единый государственный реестр недвижимости): filial@03.kadastr.ru

5. Сведения об исполнителе комплексных кадастровых работ:

Полное или сокращенное (в случае, если имеется) наименование и адрес юридического лица, с которым заключен государственный или муниципальный контракт либо договор подряда на выполнение комплексных кадастровых работ: Филиал публично-правовой компании Роскадастр по Республике Бурятия, Республика Бурятия, г. Улан-Удэ, ул. Ленина, д. 55

Фамилия, имя, отчество кадастрового инженера (последнее - при наличии): Балдакова Наталья Викторовна и основной государственный регистрационный номер кадастрового инженера индивидуального предпринимателя (ОГРНИП): -

Страховой номер индивидуального лицевого счета в системе обязательного пенсионного страхования Российской Федерации (СНИЛС) кадастрового инженера: 133-764-123 51

Уникальный реестровый номер кадастрового инженера в реестре саморегулируемой организации кадастровых инженеров и дата внесения сведений о физическом лице в такой реестр: 1529, 2021-12-24

Полное или (в случае, если имеется) сокращенное наименование саморегулируемой организации кадастровых инженеров, членом которой является кадастровый инженер: СРО Союз «Кадастровые инженеры»

Контактный телефон: +73012372990

Почтовый адрес и адрес электронной почты, по которым осуществляется связь с кадастровым инженером: - filial@03.kadastr.ru

6. Перечень документов, использованных при подготовке карты-плана территории

| № п/п | Реквизиты документа | | | | |
|----------|-----------------------------|------------|-------------------------|----------------------------------------------------------------------------------------------------------------------------------------------------------------------------------------------------------------------|---------------|
| | Вид | Дата | Номер | Наименование | Иные сведения |
| 1 | 2 | 3 | 4 | 5 | 6 |
| 1 | Иной документ | 03.02.2025 | б/н | Ортофотоплан п.Саган-Нур М 1:2000 2010г. | - |
| 2 | Иной документ | 26.12.2013 | 21 | Правила землепользования и застройки муниципального образования сельского поселения "Саганнурское" утвержденные Решением МО "Мухоршибирский район" Республики Бурятия. | - |
| 3 | Иной документ | 14.05.2025 | 170-13165/2025-В | Выписка о пунктах государственной геодезической сети, государственной нивелирной сети, государственной гравиметрической сети и геодезических сетей специального назначения на бумажном носителе и в электронном виде | - |
| 4 | Кадастровый план территории | 16.06.2025 | КУВИ-001/2025-123048710 | Кадастровый план территории кадастрового квартала 03:14:170107 | - |

7. Пояснения к карте-плану территории

1. В настоящем карта-плане территории содержатся сведения о 23 объектах недвижимости, в том числе: 10 земельных участков уточняются, в отношении 4 земельных участков исправляется ошибка в местоположении границ, 8 зданий уточняются на земельных участках, в отношении 1 зданий исправляется ошибка в местоположении их контура.

2. Уточняемые земельные участки расположены в зоне застройки индивидуальными жилыми домами (Ж1). Предельные минимальный и максимальный размеры указаны в карта плане территории в соответствии с Правилами землепользования и застройки муниципального образования сельского поселения "Саганнурское", Мухоршибирского района Республики Бурятия утверждены Решением МО "Мухоршибирский район" №21 от 26.12.2013.

| Сведения о пунктах геодезической сети и средствах измерений | | | | | | | | |
|-------------------------------------------------------------|----------------------------------------------------------------------------------------|------------------------------------------------|-------------------------------------------------|----------------------|---------------------------------------------------------------------------------------------------|------------------------------------|---------------|---------------------|
| 1. Сведения о пунктах геодезической сети: | | | | | | | | |
| № п/п | Вид геодезической сети | Название пункта геодезической сети и тип знака | Система координат пункта геодезической сети | Координаты пункта, м | | Дата обследования "15" мая 2025 г. | | |
| | | | | | | Сведения о состоянии | | |
| | | | | Х | У | наружного знака пункта | центра пункта | марки центра пункта |
| 1 | 2 | 3 | 4 | 5 | 6 | 7 | 8 | 9 |
| 1 | ГГС, 3 | Плоская, птр. | МСК-03 | 541831.68 | 4188130.31 | Утрачен | Сохранился | Сохранился |
| 2 | ГГС, 3 | Серов, птр. | МСК-03 | 545044.55 | 4190195.57 | Утрачен | Сохранился | Сохранился |
| 3 | ГГС, 3 | Эрхирик, птр. | МСК-03 | 550137.02 | 4188614.63 | Утрачен | Сохранился | Сохранился |
| 2. Сведения об использованных средствах измерений | | | | | | | | |
| № п/п | Наименование и обозначение типа средства измерений - прибора (инструмента, аппаратуры) | | Заводской или серийный номер средства измерений | | Реквизиты свидетельства о поверке прибора (инструмента, аппаратуры) и (или) срок действия поверки | | | |
| 1 | 2 | | 3 | | 4 | | | |
| 1 | GNSS-приемники спутниковые геодезические двухчастотные; GX1220GG.GX1230G | | 196020/09240175 | | С-АИИ/14-03-2025/418295097 до 13.03.2026 | | | |
| 2 | GNSS-приемники спутниковые геодезические двухчастотные; GX1220GG.GX1230GG | | 350603/09060176 | | С-АИИ/18-04-2025/426848586 до 17.04.2026 | | | |

Сведения об уточняемых земельных участках

1. Сведения о характерных точках границы уточняемого земельного участка с кадастровым номером 03:14:170107:15 :

Система координат МСК-03, зона 4

Зона № 4

| Обозначение характерных точек границ | Координаты, м | | | | Метод определения координат | Формулы, примененные для расчета средней квадратической погрешности определения координат характерных точек границ (Mt), с подставленными в такие формулы значениями и итоговые (вычисленные) значения Mt, м | Описание закрепле ния точки |
|--------------------------------------------|----------------------------------------------------------------|---|------------------------------------------------------------------------------|------------|---------------------------------------------------------------------|--------------------------------------------------------------------------------------------------------------------------------------------------------------------------------------------------------------------------------------------|-----------------------------------|
| | содержатся в Едином государственном реестре недвижимости | | определены в результате выполнения комплексных кадастровых работ | | | | |
| | X | Y | X | Y | | | |
| 1 | 2 | 3 | 4 | 5 | 6 | 7 | 8 |
| н34У | - | - | 479351.12 | 4207125.79 | Метод спутниковых геодезических измерений (определений) | $Mt = \sqrt{(m_0^2 + m_1^2)} = \sqrt{0.10 (0,1^2 + 0,1^2)} = 0,1$ | - |
| н35У | - | - | 479351.42 | 4207168.41 | Метод спутниковых геодезических измерений (определений) | $Mt = \sqrt{(m_0^2 + m_1^2)} = \sqrt{0.10 (0,1^2 + 0,1^2)} = 0,1$ | - |
| 112 | - | - | 479323.14 | 4207167.95 | Метод спутниковых геодезических измерений (определений) | $Mt = \sqrt{(m_0^2 + m_1^2)} = \sqrt{0.10 (0,1^2 + 0,1^2)} = 0,1$ | - |
| 111 | - | - | 479323.55 | 4207127.48 | Метод спутниковых геодезических измерений (определений) | $Mt = \sqrt{(m_0^2 + m_1^2)} = \sqrt{0.10 (0,1^2 + 0,1^2)} = 0,1$ | - |
| н36У | - | - | 479328.41 | 4207127.49 | Метод спутниковых геодезических измерений (определений) | $Mt = \sqrt{(m_0^2 + m_1^2)} = \sqrt{0.10 (0,1^2 + 0,1^2)} = 0,1$ | - |
| н37У | - | - | 479328.45 | 4207126.00 | Метод спутниковых геодезических измерений (определений) | $Mt = \sqrt{(m_0^2 + m_1^2)} = \sqrt{0.10 (0,1^2 + 0,1^2)} = 0,1$ | - |
| н34У | - | - | 479351.12 | 4207125.79 | Метод спутниковых геодезических измерений (определений) | $Mt = \sqrt{(m_0^2 + m_1^2)} = \sqrt{0.10 (0,1^2 + 0,1^2)} = 0,1$ | - |

2. Сведения о частях границ уточняемого земельного участка с кадастровым номером 03:14:170107:15 :

| Обозначение части границ | | Горизонтальное проложение (S), м | Описание прохождения части границ | Сведения о согласовании местоположения границ (согласовано/спорное) |
|--------------------------|-------|----------------------------------|-----------------------------------|---------------------------------------------------------------------|
| от т. | до т. | | | |
| 1 | 2 | 3 | 4 | 5 |
| н34У | н35У | 42.62 | - | - |
| н35У | 112 | 28.28 | - | - |
| 112 | 111 | 40.47 | - | - |
| 111 | н36У | 4.86 | - | - |

| 2. Сведения о частях границ уточняемого земельного участка с кадастровым номером 03:14:170107:15 : | | | | |
|------------------------------------------------------------------------------------------------------|---------------------------------------------------------------------------------------------------------------------------------------------------------------------------|----------------------------------|-----------------------------------|---------------------------------------------------------------------|
| Обозначение части границ | | Горизонтальное проложение (S), м | Описание прохождения части границ | Сведения о согласовании местоположения границ (согласовано/спорное) |
| от т. | до т. | | | |
| 1 | 2 | 3 | 4 | 5 |
| н36У | н37У | 1.49 | - | - |
| н37У | н34У | 22.67 | - | - |
| 3. Сведения о характеристиках уточняемого земельного участка с кадастровым номером 03:14:170107:15 : | | | | |
| № п/п | Наименование характеристики земельного участка | | Значение характеристики | |
| 1 | 2 | | 3 | |
| 1. | Адрес земельного участка | | - | |
| 1.1. | Сведения о местоположении земельного участка (при отсутствии адреса) в структурированном в соответствии с федеральной информационной адресной системой виде | | - | |
| 1.2. | Дополнительные сведения о местоположении земельного участка | | - | |
| 2. | Площадь земельного участка ± величина погрешности определения (вычисления) площади (Р ± ΔР), м2 | | 1173 ± 12 | |
| 3. | Формула, примененная для вычисления предельной погрешности определения площади земельного участка, с подставленными значениями и итоговые (вычисленные) значения (ΔР), м2 | | ΔР=3.5*Mt*√P=3.5*0,1*√1173=12 | |
| 4. | Площадь земельного участка согласно сведениям Единого государственного реестра недвижимости (Ркад), м2 | | 1110 | |
| 5. | Оценка расхождения Р и Ркад (Р - Ркад), м2 | | 63 | |
| 6. | Предельные минимальный и максимальный размеры земельного участка (Рмин и Рмакс), м2 | | 400 2500 | |
| 7. | Вид (виды) разрешенного использования | | - | |
| 7.1. | Дополнительные сведения об использовании земельного участка | | - | |
| 8. | Кадастровый или иной государственный учетный номер (инвентарный) здания, сооружения, объекта незавершенного строительства, расположенного на земельном участке | | 03:14:170107:31 | |
| 9. | Сведения о земельных участках (землях общего пользования, территории общего пользования), посредством которых обеспечивается доступ | | Земли общего пользования | |
| 10. | Иные сведения | | - | |
| 4. Пояснения к сведениям об уточняемом земельном участке с кадастровым номером 03:14:170107:15 : | | | | |
| 1. | - | | | |
| | | | | |

Сведения об уточняемых земельных участках

1. Сведения о характерных точках границы уточняемого земельного участка с кадастровым номером 03:14:170107:8 :

Система координат МСК-03, зона 4

Зона № 4

| Обозначение характерных точек границ | Координаты, м | | | | Метод определения координат | Формулы, примененные для расчета средней квадратической погрешности определения координат характерных точек границ (Mt), с подставленными в такие формулы значениями и итоговые (вычисленные) значения Mt, м | Описание закрепле ния точки |
|--------------------------------------------|----------------------------------------------------------------|---|------------------------------------------------------------------------------|------------|---------------------------------------------------------------------|--------------------------------------------------------------------------------------------------------------------------------------------------------------------------------------------------------------------------------------------|-----------------------------------|
| | содержатся в Едином государственном реестре недвижимости | | определены в результате выполнения комплексных кадастровых работ | | | | |
| | X | Y | X | Y | | | |
| 1 | 2 | 3 | 4 | 5 | 6 | 7 | 8 |
| 49 | - | - | 479404.67 | 4207192.07 | Метод спутниковых геодезических измерений (определений) | $Mt = \sqrt{(m_0^2 + m_1^2)} = \sqrt{0.10}$ (0,1 ² +0,1 ²)=0,1 | - |
| н38У | - | - | 479404.92 | 4207216.60 | Метод спутниковых геодезических измерений (определений) | $Mt = \sqrt{(m_0^2 + m_1^2)} = \sqrt{0.10}$ (0,1 ² +0,1 ²)=0,1 | - |
| 31 | - | - | 479377.66 | 4207216.53 | Метод спутниковых геодезических измерений (определений) | $Mt = \sqrt{(m_0^2 + m_1^2)} = \sqrt{0.10}$ (0,1 ² +0,1 ²)=0,1 | - |
| н39У | - | - | 479377.66 | 4207213.48 | Метод спутниковых геодезических измерений (определений) | $Mt = \sqrt{(m_0^2 + m_1^2)} = \sqrt{0.10}$ (0,1 ² +0,1 ²)=0,1 | - |
| н40У | - | - | 479354.86 | 4207214.29 | Метод спутниковых геодезических измерений (определений) | $Mt = \sqrt{(m_0^2 + m_1^2)} = \sqrt{0.10}$ (0,1 ² +0,1 ²)=0,1 | - |
| н41У | - | - | 479354.27 | 4207192.31 | Метод спутниковых геодезических измерений (определений) | $Mt = \sqrt{(m_0^2 + m_1^2)} = \sqrt{0.10}$ (0,1 ² +0,1 ²)=0,1 | - |
| 53 | - | - | 479357.69 | 4207192.00 | Метод спутниковых геодезических измерений (определений) | $Mt = \sqrt{(m_0^2 + m_1^2)} = \sqrt{0.10}$ (0,1 ² +0,1 ²)=0,1 | - |
| 52 | - | - | 479359.05 | 4207192.05 | Метод спутниковых геодезических измерений (определений) | $Mt = \sqrt{(m_0^2 + m_1^2)} = \sqrt{0.10}$ (0,1 ² +0,1 ²)=0,1 | - |
| 51 | - | - | 479378.10 | 4207192.66 | Метод спутниковых геодезических измерений (определений) | $Mt = \sqrt{(m_0^2 + m_1^2)} = \sqrt{0.10}$ (0,1 ² +0,1 ²)=0,1 | - |
| 50 | - | - | 479393.55 | 4207192.21 | Метод спутниковых геодезических измерений (определений) | $Mt = \sqrt{(m_0^2 + m_1^2)} = \sqrt{0.10}$ (0,1 ² +0,1 ²)=0,1 | - |

| | | | | | | | |
|----------------------------------------------------------------------------------------------------------------|---------------------------------------------------------------------------------------------------------------------------------------------------------------------------|-------------------------------------|------------------------------------------------------------------------------|---------------------------------------------------------------------------|---------------------------------------------------------------------|--------------------------------------------------------------------------------------------------------------------------------------------------------------------------------------------------------------------------------------------|-----------------------------------|
| 1. Сведения о характерных точках границы уточняемого земельного участка с кадастровым номером 03:14:170107:8 : | | | | | | | |
| Система координат МСК-03, зона 4 | | | | | | Зона № 4 | |
| Обозначение характерных точек границ | Координаты, м | | | | Метод определения координат | Формулы, примененные для расчета средней квадратической погрешности определения координат характерных точек границ (Mt), с подставленными в такие формулы значениями и итоговые (вычисленные) значения Mt, м | Описание закрепле ния точки |
| | содержатся в Едином государственном реестре недвижимости | | определены в результате выполнения комплексных кадастровых работ | | | | |
| | | | | | | | |
| X | Y | X | Y | | | | |
| 1 | 2 | 3 | 4 | 5 | 6 | 7 | 8 |
| 49 | - | - | 479404.67 | 4207192.07 | Метод спутниковых геодезических измерений (определений) | $Mt = \sqrt{(m_0^2 + m_1^2)} = \sqrt{0.10(0,1^2 + 0,1^2)} = 0,1$ | - |
| 2. Сведения о частях границ уточняемого земельного участка с кадастровым номером 03:14:170107:8 : | | | | | | | |
| Обозначение части границ | | Горизонтальное проложение (S), м | Описание прохождения части границ | Сведения о согласовании местоположения границ (согласовано/спорное) | | | |
| | | | | | | | |
| от т. | до т. | | | | | | |
| 1 | 2 | 3 | 4 | 5 | | | |
| 49 | н38У | 24.53 | - | - | | | |
| н38У | 31 | 27.26 | - | - | | | |
| 31 | н39У | 3.05 | - | - | | | |
| н39У | н40У | 22.81 | - | - | | | |
| н40У | н41У | 21.99 | - | - | | | |
| н41У | 53 | 3.43 | - | - | | | |
| 53 | 52 | 1.36 | - | - | | | |
| 52 | 51 | 19.06 | - | - | | | |
| 51 | 50 | 15.46 | - | - | | | |
| 50 | 49 | 11.12 | - | - | | | |
| 3. Сведения о характеристиках уточняемого земельного участка с кадастровым номером 03:14:170107:8 : | | | | | | | |
| № п/п | Наименование характеристики земельного участка | | | Значение характеристики | | | |
| 1 | 2 | | | 3 | | | |
| 1. | Адрес земельного участка | | | - | | | |
| 1.1. | Сведения о местоположении земельного участка (при отсутствии адреса) в структурированном в соответствии с федеральной информационной адресной системой виде | | | - | | | |
| 1.2. | Дополнительные сведения о местоположении земельного участка | | | - | | | |
| 2. | Площадь земельного участка ± величина погрешности определения (вычисления) площади (Р ± ΔР), м2 | | | 1157 ± 12 | | | |
| 3. | Формула, примененная для вычисления предельной погрешности определения площади земельного участка, с подставленными значениями и итоговые (вычисленные) значения (ΔР), м2 | | | $\Delta P = 3.5 * Mt * \sqrt{P} = 3.5 * 0,1 * \sqrt{1157} = 12$ | | | |
| 4. | Площадь земельного участка согласно сведениям Единого государственного реестра недвижимости (Ркад), м2 | | | 1152 | | | |

| | | |
|------------------------------------------------------------------------------------------------------------|----------------------------------------------------------------------------------------------------------------------------------------------------------------|--------------------------------|
| 3. Сведения о характеристиках уточняемого земельного участка с кадастровым номером 03:14:170107:8 : | | |
| № п/п | Наименование характеристики земельного участка | Значение характеристики |
| 1 | 2 | 3 |
| 5. | Оценка расхождения Р и Ркад (Р - Ркад), м2 | 5 |
| 6. | Предельные минимальный и максимальный размеры земельного участка (Рмин и Рмакс), м2 | 400 2500 |
| 7. | Вид (виды) разрешенного использования | - |
| 7.1. | Дополнительные сведения об использовании земельного участка | - |
| 8. | Кадастровый или иной государственный учетный номер (инвентарный) здания, сооружения, объекта незавершенного строительства, расположенного на земельном участке | 03:14:170107:28 |
| 9. | Сведения о земельных участках (землях общего пользования, территории общего пользования), посредством которых обеспечивается доступ | Земли общего пользования |
| 10. | Иные сведения | - |
| 4. Пояснения к сведениям об уточняемом земельном участке с кадастровым номером 03:14:170107:8 : | | |
| 1. | - | |
| | | |

Сведения об уточняемых земельных участках

1. Сведения о характерных точках границы уточняемого земельного участка с кадастровым номером 03:14:170107:16 :

Система координат МСК-03, зона 4

Зона № 4

| Обозначение характерных точек границ | Координаты, м | | | | Метод определения координат | Формулы, примененные для расчета средней квадратической погрешности определения координат характерных точек границ (Mt), с подставленными в такие формулы значениями и итоговые (вычисленные) значения Mt, м | Описание закрепле ния точки |
|--------------------------------------------|----------------------------------------------------------------|---|------------------------------------------------------------------------------|------------|---------------------------------------------------------------------|--------------------------------------------------------------------------------------------------------------------------------------------------------------------------------------------------------------------------------------------|-----------------------------------|
| | содержатся в Едином государственном реестре недвижимости | | определены в результате выполнения комплексных кадастровых работ | | | | |
| | X | Y | X | Y | | | |
| 1 | 2 | 3 | 4 | 5 | 6 | 7 | 8 |
| н38У | - | - | 479404.92 | 4207216.60 | Метод спутниковых геодезических измерений (определений) | $Mt = \sqrt{(m_0^2 + m_1^2)} = \sqrt{0.10(0,1^2 + 0,1^2)} = 0,1$ | - |
| н42У | - | - | 479405.10 | 4207257.31 | Метод спутниковых геодезических измерений (определений) | $Mt = \sqrt{(m_0^2 + m_1^2)} = \sqrt{0.10(0,1^2 + 0,1^2)} = 0,1$ | - |
| 32 | - | - | 479377.51 | 4207256.85 | Метод спутниковых геодезических измерений (определений) | $Mt = \sqrt{(m_0^2 + m_1^2)} = \sqrt{0.10(0,1^2 + 0,1^2)} = 0,1$ | - |
| 31 | - | - | 479377.66 | 4207216.53 | Метод спутниковых геодезических измерений (определений) | $Mt = \sqrt{(m_0^2 + m_1^2)} = \sqrt{0.10(0,1^2 + 0,1^2)} = 0,1$ | - |
| н38У | - | - | 479404.92 | 4207216.60 | Метод спутниковых геодезических измерений (определений) | $Mt = \sqrt{(m_0^2 + m_1^2)} = \sqrt{0.10(0,1^2 + 0,1^2)} = 0,1$ | - |

2. Сведения о частях границ уточняемого земельного участка с кадастровым номером 03:14:170107:16 :

| Обозначение части границ | | Горизонтальное проложение (S), м | Описание прохождения части границ | Сведения о согласовании местоположения границ (согласовано/спорное) |
|--------------------------|-------|----------------------------------|-----------------------------------|---------------------------------------------------------------------|
| от т. | до т. | | | |
| 1 | 2 | 3 | 4 | 5 |
| н38У | н42У | 40.71 | - | - |
| н42У | 32 | 27.59 | - | - |
| 32 | 31 | 40.32 | - | - |
| 31 | н38У | 27.26 | - | - |

3. Сведения о характеристиках уточняемого земельного участка с кадастровым номером 03:14:170107:16 :

| № п/п | Наименование характеристики земельного участка | Значение характеристики |
|-------|------------------------------------------------|-------------------------|
| 1 | 2 | 3 |
| 1. | Адрес земельного участка | - |

| 3. Сведения о характеристиках уточняемого земельного участка с кадастровым номером 03:14:170107:16 : | | |
|-------------------------------------------------------------------------------------------------------------|-------------------------------------------------------------------------------------------------------------------------------------------------------------------------------------|------------------------------------------------------------------|
| № п/п | Наименование характеристики земельного участка | Значение характеристики |
| 1 | 2 | 3 |
| 1.1. | Сведения о местоположении земельного участка (при отсутствии адреса) в структурированном в соответствии с федеральной информационной адресной системой виде | - |
| 1.2. | Дополнительные сведения о местоположении земельного участка | - |
| 2. | Площадь земельного участка \pm величина погрешности определения (вычисления) площади ($P \pm \Delta P$), м2 | 1111 ± 12 |
| 3. | Формула, примененная для вычисления предельной погрешности определения площади земельного участка, с подставленными значениями и итоговые (вычисленные) значения (ΔP), м2 | $\Delta P = 3.5 * M_t * \sqrt{P} = 3.5 * 0,1 * \sqrt{1111} = 12$ |
| 4. | Площадь земельного участка согласно сведениям Единого государственного реестра недвижимости (Ркад), м2 | 1079 |
| 5. | Оценка расхождения Р и Ркад ($P - P_{кад}$), м2 | 32 |
| 6. | Предельные минимальный и максимальный размеры земельного участка ($P_{мин}$ и $P_{макс}$), м2 | 400 2500 |
| 7. | Вид (виды) разрешенного использования | - |
| 7.1. | Дополнительные сведения об использовании земельного участка | - |
| 8. | Кадастровый или иной государственный учетный номер (инвентарный) здания, сооружения, объекта незавершенного строительства, расположенного на земельном участке | - |
| 9. | Сведения о земельных участках (землях общего пользования, территории общего пользования), посредством которых обеспечивается доступ | Земли общего пользования |
| 10. | Иные сведения | - |
| 4. Пояснения к сведениям об уточняемом земельном участке с кадастровым номером 03:14:170107:16 : | | |
| 1. | - | |

Сведения об уточняемых земельных участках

1. Сведения о характерных точках границы уточняемого земельного участка с кадастровым номером 03:14:170107:11 :

Система координат МСК-03, зона 4

Зона № 4

| Обозначение характерных точек границ | Координаты, м | | | | Метод определения координат | Формулы, примененные для расчета средней квадратической погрешности определения координат характерных точек границ (Mt), с подставленными в такие формулы значениями и итоговые (вычисленные) значения Mt, м | Описание закрепле ния точки |
|--------------------------------------------|----------------------------------------------------------------|---|------------------------------------------------------------------------------|------------|---------------------------------------------------------------------|--------------------------------------------------------------------------------------------------------------------------------------------------------------------------------------------------------------------------------------------|-----------------------------------|
| | содержатся в Едином государственном реестре недвижимости | | определены в результате выполнения комплексных кадастровых работ | | | | |
| | X | Y | X | Y | | | |
| 1 | 2 | 3 | 4 | 5 | 6 | 7 | 8 |
| 33 | - | - | 479351.49 | 4207256.73 | Метод спутниковых геодезических измерений (определений) | $Mt = \sqrt{(m_0^2 + m_1^2)} = \sqrt{0.10}$ (0,1 ² +0,1 ²)=0,1 | - |
| н43У | - | - | 479324.87 | 4207256.66 | Метод спутниковых геодезических измерений (определений) | $Mt = \sqrt{(m_0^2 + m_1^2)} = \sqrt{0.10}$ (0,1 ² +0,1 ²)=0,1 | - |
| н44У | - | - | 479325.18 | 4207216.14 | Метод спутниковых геодезических измерений (определений) | $Mt = \sqrt{(m_0^2 + m_1^2)} = \sqrt{0.10}$ (0,1 ² +0,1 ²)=0,1 | - |
| н45У | - | - | 479351.44 | 4207216.19 | Метод спутниковых геодезических измерений (определений) | $Mt = \sqrt{(m_0^2 + m_1^2)} = \sqrt{0.10}$ (0,1 ² +0,1 ²)=0,1 | - |
| 30 | - | - | 479351.68 | 4207217.07 | Метод спутниковых геодезических измерений (определений) | $Mt = \sqrt{(m_0^2 + m_1^2)} = \sqrt{0.10}$ (0,1 ² +0,1 ²)=0,1 | - |
| 33 | - | - | 479351.49 | 4207256.73 | Метод спутниковых геодезических измерений (определений) | $Mt = \sqrt{(m_0^2 + m_1^2)} = \sqrt{0.10}$ (0,1 ² +0,1 ²)=0,1 | - |

2. Сведения о частях границ уточняемого земельного участка с кадастровым номером 03:14:170107:11 :

| Обозначение части границ | | Горизонтальное проложение (S), м | Описание прохождения части границ | Сведения о согласовании местоположения границ (согласовано/спорное) |
|--------------------------|-------|-------------------------------------|-----------------------------------------|---------------------------------------------------------------------------|
| от т. | до т. | | | |
| 1 | 2 | 3 | 4 | 5 |
| 33 | н43У | 26.62 | - | - |
| н43У | н44У | 40.52 | - | - |
| н44У | н45У | 26.26 | - | - |
| н45У | 30 | 0.91 | - | - |
| 30 | 33 | 39.66 | - | - |

| 3. Сведения о характеристиках уточняемого земельного участка с кадастровым номером 03:14:170107:11 : | | |
|------------------------------------------------------------------------------------------------------|-------------------------------------------------------------------------------------------------------------------------------------------------------------------------------------------------|------------------------------------------------------------------|
| № п/п | Наименование характеристики земельного участка | Значение характеристики |
| 1 | 2 | 3 |
| 1. | Адрес земельного участка | - |
| 1.1. | Сведения о местоположении земельного участка (при отсутствии адреса) в структурированном в соответствии с федеральной информационной адресной системой виде | - |
| 1.2. | Дополнительные сведения о местоположении земельного участка | - |
| 2. | Площадь земельного участка \pm величина погрешности определения (вычисления) площади ($P \pm \Delta P$), м ² | 1076 ± 11 |
| 3. | Формула, примененная для вычисления предельной погрешности определения площади земельного участка, с подставленными значениями и итоговые (вычисленные) значения (ΔP), м ² | $\Delta P = 3.5 * M_t * \sqrt{P} = 3.5 * 0,1 * \sqrt{1076} = 11$ |
| 4. | Площадь земельного участка согласно сведениям Единого государственного реестра недвижимости ($P_{\text{кад}}$), м ² | 1027 |
| 5. | Оценка расхождения P и $P_{\text{кад}}$ ($P - P_{\text{кад}}$), м ² | 49 |
| 6. | Предельные минимальный и максимальный размеры земельного участка ($P_{\text{мин}}$ и $P_{\text{макс}}$), м ² | 400 2500 |
| 7. | Вид (виды) разрешенного использования | - |
| 7.1. | Дополнительные сведения об использовании земельного участка | - |
| 8. | Кадастровый или иной государственный учетный номер (инвентарный) здания, сооружения, объекта незавершенного строительства, расположенного на земельном участке | 03:14:170107:149 |
| 9. | Сведения о земельных участках (землях общего пользования, территории общего пользования), посредством которых обеспечивается доступ | Земли общего пользования |
| 10. | Иные сведения | - |
| 4. Пояснения к сведениям об уточняемом земельном участке с кадастровым номером 03:14:170107:11 : | | |
| 1. | - | |

Сведения об уточняемых земельных участках

1. Сведения о характерных точках границы уточняемого земельного участка с кадастровым номером 03:14:170107:3 :

Система координат МСК-03, зона 4

Зона № 4

| Обозначение характерных точек границ | Координаты, м | | | | Метод определения координат | Формулы, примененные для расчета средней квадратической погрешности определения координат характерных точек границ (Mt), с подставленными в такие формулы значениями и итоговые (вычисленные) значения Mt, м | Описание закрепле ния точки |
|--------------------------------------------|----------------------------------------------------------------|------------|------------------------------------------------------------------------------|------------|---------------------------------------------------------------------|--------------------------------------------------------------------------------------------------------------------------------------------------------------------------------------------------------------------------------------------|-----------------------------------|
| | содержатся в Едином государственном реестре недвижимости | | определены в результате выполнения комплексных кадастровых работ | | | | |
| | X | Y | X | Y | | | |
| 1 | 2 | 3 | 4 | 5 | 6 | 7 | 8 |
| 123 | 479329.10 | 4207216.37 | 479325.18 | 4207216.14 | Метод спутниковых геодезических измерений (определений) | $Mt = \sqrt{(m_0^2 + m_1^2)} = \sqrt{0.10}$ (0,1 ² +0,1 ²)=0,1 | - |
| 124 | 479328.14 | 4207258.13 | 479324.87 | 4207256.66 | Метод спутниковых геодезических измерений (определений) | $Mt = \sqrt{(m_0^2 + m_1^2)} = \sqrt{0.10}$ (0,1 ² +0,1 ²)=0,1 | - |
| 125 | 479299.61 | 4207257.47 | 479296.85 | 4207256.73 | Метод спутниковых геодезических измерений (определений) | $Mt = \sqrt{(m_0^2 + m_1^2)} = \sqrt{0.10}$ (0,1 ² +0,1 ²)=0,1 | - |
| 126 | 479300.55 | 4207216.22 | 479295.88 | 4207244.54 | Метод спутниковых геодезических измерений (определений) | $Mt = \sqrt{(m_0^2 + m_1^2)} = \sqrt{0.10}$ (0,1 ² +0,1 ²)=0,1 | - |
| н46У | - | - | 479295.71 | 4207216.28 | Метод спутниковых геодезических измерений (определений) | $Mt = \sqrt{(m_0^2 + m_1^2)} = \sqrt{0.10}$ (0,1 ² +0,1 ²)=0,1 | - |
| 123 | 479329.10 | 4207216.37 | 479325.18 | 4207216.14 | Метод спутниковых геодезических измерений (определений) | $Mt = \sqrt{(m_0^2 + m_1^2)} = \sqrt{0.10}$ (0,1 ² +0,1 ²)=0,1 | - |

2. Сведения о частях границ уточняемого земельного участка с кадастровым номером 03:14:170107:3 :

| Обозначение части границ | | Горизонтальное проложение (S), м | Описание прохождения части границ | Сведения о согласовании местоположения границ (согласовано/спорное) |
|--------------------------|-------|-------------------------------------|-----------------------------------------|---------------------------------------------------------------------------|
| от т. | до т. | | | |
| 1 | 2 | 3 | 4 | 5 |
| 123 | 124 | 40.52 | - | - |
| 124 | 125 | 28.02 | - | - |
| 125 | 126 | 12.23 | - | - |
| 126 | н46У | 28.26 | - | - |
| н46У | 123 | 29.47 | - | - |

| 3. Сведения о характеристиках уточняемого земельного участка с кадастровым номером 03:14:170107:3 : | | |
|------------------------------------------------------------------------------------------------------------|-------------------------------------------------------------------------------------------------------------------------------------------------------------------------------------------------|------------------------------------------------------------------|
| № п/п | Наименование характеристики земельного участка | Значение характеристики |
| 1 | 2 | 3 |
| 1. | Адрес земельного участка | - |
| 1.1. | Сведения о местоположении земельного участка (при отсутствии адреса) в структурированном в соответствии с федеральной информационной адресной системой виде | - |
| 1.2. | Дополнительные сведения о местоположении земельного участка | - |
| 2. | Площадь земельного участка \pm величина погрешности определения (вычисления) площади ($P \pm \Delta P$), м ² | 1176 ± 12 |
| 3. | Формула, примененная для вычисления предельной погрешности определения площади земельного участка, с подставленными значениями и итоговые (вычисленные) значения (ΔP), м ² | $\Delta P = 3.5 * M_t * \sqrt{P} = 3.5 * 0,1 * \sqrt{1176} = 12$ |
| 4. | Площадь земельного участка согласно сведениям Единого государственного реестра недвижимости ($P_{\text{кад}}$), м ² | 1185 |
| 5. | Оценка расхождения P и $P_{\text{кад}}$ ($P - P_{\text{кад}}$), м ² | 9 |
| 6. | Предельные минимальный и максимальный размеры земельного участка ($P_{\text{мин}}$ и $P_{\text{макс}}$), м ² | 400 2500 |
| 7. | Вид (виды) разрешенного использования | - |
| 7.1. | Дополнительные сведения об использовании земельного участка | - |
| 8. | Кадастровый или иной государственный учетный номер (инвентарный) здания, сооружения, объекта незавершенного строительства, расположенного на земельном участке | 03:14:000000:518 |
| 9. | Сведения о земельных участках (землях общего пользования, территории общего пользования), посредством которых обеспечивается доступ | Земли общего пользования |
| 10. | Иные сведения | - |
| 4. Пояснения к сведениям об уточняемом земельном участке с кадастровым номером 03:14:170107:3 : | | |
| 1. | - | |

Сведения об уточняемых земельных участках

1. Сведения о характерных точках границы уточняемого земельного участка с кадастровым номером 03:14:170107:10 :

Система координат МСК-03, зона 4

Зона № 4

| Обозначение характерных точек границ | Координаты, м | | | | Метод определения координат | Формулы, примененные для расчета средней квадратической погрешности определения координат характерных точек границ (Mt), с подставленными в такие формулы значениями и итоговые (вычисленные) значения Mt, м | Описание закрепле ния точки |
|--------------------------------------------|----------------------------------------------------------------|---|------------------------------------------------------------------------------|------------|---------------------------------------------------------------------|--------------------------------------------------------------------------------------------------------------------------------------------------------------------------------------------------------------------------------------------|-----------------------------------|
| | содержатся в Едином государственном реестре недвижимости | | определены в результате выполнения комплексных кадастровых работ | | | | |
| | X | Y | X | Y | | | |
| 1 | 2 | 3 | 4 | 5 | 6 | 7 | 8 |
| н47У | - | - | 479407.58 | 4207066.06 | Метод спутниковых геодезических измерений (определений) | $Mt = \sqrt{(m_0^2 + m_1^2)} = \sqrt{0.10}$ (0,1 ² +0,1 ²)=0,1 | - |
| н48У | - | - | 479407.29 | 4207107.45 | Метод спутниковых геодезических измерений (определений) | $Mt = \sqrt{(m_0^2 + m_1^2)} = \sqrt{0.10}$ (0,1 ² +0,1 ²)=0,1 | - |
| 108 | - | - | 479378.87 | 4207107.44 | Метод спутниковых геодезических измерений (определений) | $Mt = \sqrt{(m_0^2 + m_1^2)} = \sqrt{0.10}$ (0,1 ² +0,1 ²)=0,1 | - |
| 107 | - | - | 479379.00 | 4207068.74 | Метод спутниковых геодезических измерений (определений) | $Mt = \sqrt{(m_0^2 + m_1^2)} = \sqrt{0.10}$ (0,1 ² +0,1 ²)=0,1 | - |
| 45 | - | - | 479379.01 | 4207066.43 | Метод спутниковых геодезических измерений (определений) | $Mt = \sqrt{(m_0^2 + m_1^2)} = \sqrt{0.10}$ (0,1 ² +0,1 ²)=0,1 | - |
| н47У | - | - | 479407.58 | 4207066.06 | Метод спутниковых геодезических измерений (определений) | $Mt = \sqrt{(m_0^2 + m_1^2)} = \sqrt{0.10}$ (0,1 ² +0,1 ²)=0,1 | - |

2. Сведения о частях границ уточняемого земельного участка с кадастровым номером 03:14:170107:10 :

| Обозначение части границ | | Горизонтальное проложение (S), м | Описание прохождения части границ | Сведения о согласовании местоположения границ (согласовано/спорное) |
|--------------------------|-------|----------------------------------|-----------------------------------|---------------------------------------------------------------------|
| от т. | до т. | | | |
| 1 | 2 | 3 | 4 | 5 |
| н47У | н48У | 41.39 | - | - |
| н48У | 108 | 28.42 | - | - |
| 108 | 107 | 38.70 | - | - |
| 107 | 45 | 2.31 | - | - |
| 45 | н47У | 28.57 | - | - |

| 3. Сведения о характеристиках уточняемого земельного участка с кадастровым номером 03:14:170107:10 : | | |
|-------------------------------------------------------------------------------------------------------------|-------------------------------------------------------------------------------------------------------------------------------------------------------------------------------------------------|------------------------------------------------------------------|
| № п/п | Наименование характеристики земельного участка | Значение характеристики |
| 1 | 2 | 3 |
| 1. | Адрес земельного участка | - |
| 1.1. | Сведения о местоположении земельного участка (при отсутствии адреса) в структурированном в соответствии с федеральной информационной адресной системой виде | - |
| 1.2. | Дополнительные сведения о местоположении земельного участка | - |
| 2. | Площадь земельного участка \pm величина погрешности определения (вычисления) площади ($P \pm \Delta P$), м ² | 1174 ± 12 |
| 3. | Формула, примененная для вычисления предельной погрешности определения площади земельного участка, с подставленными значениями и итоговые (вычисленные) значения (ΔP), м ² | $\Delta P = 3.5 * M_t * \sqrt{P} = 3.5 * 0,1 * \sqrt{1174} = 12$ |
| 4. | Площадь земельного участка согласно сведениям Единого государственного реестра недвижимости (Ркад), м ² | 1000 |
| 5. | Оценка расхождения Р и Ркад ($P - P_{кад}$), м ² | 174 |
| 6. | Предельные минимальный и максимальный размеры земельного участка ($P_{мин}$ и $P_{макс}$), м ² | 400 2500 |
| 7. | Вид (виды) разрешенного использования | - |
| 7.1. | Дополнительные сведения об использовании земельного участка | - |
| 8. | Кадастровый или иной государственный учетный номер (инвентарный) здания, сооружения, объекта незавершенного строительства, расположенного на земельном участке | 03:14:170107:30 |
| 9. | Сведения о земельных участках (землях общего пользования, территории общего пользования), посредством которых обеспечивается доступ | Земли общего пользования |
| 10. | Иные сведения | - |
| 4. Пояснения к сведениям об уточняемом земельном участке с кадастровым номером 03:14:170107:10 : | | |
| 1. | - | |

Сведения об уточняемых земельных участках

1. Сведения о характерных точках границы уточняемого земельного участка с кадастровым номером 03:14:170107:14 :

Система координат МСК-03, зона 4

Зона № 4

| Обозначение характерных точек границ | Координаты, м | | | | Метод определения координат | Формулы, примененные для расчета средней квадратической погрешности определения координат характерных точек границ (Mt), с подставленными в такие формулы значениями и итоговые (вычисленные) значения Mt, м | Описание закрепле ния точки |
|--------------------------------------------|----------------------------------------------------------------|---|------------------------------------------------------------------------------|------------|---------------------------------------------------------------------|--------------------------------------------------------------------------------------------------------------------------------------------------------------------------------------------------------------------------------------------|-----------------------------------|
| | содержатся в Едином государственном реестре недвижимости | | определены в результате выполнения комплексных кадастровых работ | | | | |
| | X | Y | X | Y | | | |
| 1 | 2 | 3 | 4 | 5 | 6 | 7 | 8 |
| н49У | - | - | 479351.05 | 4207065.94 | Метод спутниковых геодезических измерений (определений) | $Mt = \sqrt{(m_0^2 + m_1^2)} = \sqrt{0.10}$ (0,1 ² +0,1 ²)=0,1 | - |
| 110 | - | - | 479350.90 | 4207068.28 | Метод спутниковых геодезических измерений (определений) | $Mt = \sqrt{(m_0^2 + m_1^2)} = \sqrt{0.10}$ (0,1 ² +0,1 ²)=0,1 | - |
| 109 | - | - | 479351.06 | 4207107.89 | Метод спутниковых геодезических измерений (определений) | $Mt = \sqrt{(m_0^2 + m_1^2)} = \sqrt{0.10}$ (0,1 ² +0,1 ²)=0,1 | - |
| 5 | - | - | 479324.68 | 4207108.67 | Метод спутниковых геодезических измерений (определений) | $Mt = \sqrt{(m_0^2 + m_1^2)} = \sqrt{0.10}$ (0,1 ² +0,1 ²)=0,1 | - |
| 4 | - | - | 479324.61 | 4207096.53 | Метод спутниковых геодезических измерений (определений) | $Mt = \sqrt{(m_0^2 + m_1^2)} = \sqrt{0.10}$ (0,1 ² +0,1 ²)=0,1 | - |
| 3 | - | - | 479324.53 | 4207094.38 | Метод спутниковых геодезических измерений (определений) | $Mt = \sqrt{(m_0^2 + m_1^2)} = \sqrt{0.10}$ (0,1 ² +0,1 ²)=0,1 | - |
| 2 | - | - | 479325.03 | 4207081.51 | Метод спутниковых геодезических измерений (определений) | $Mt = \sqrt{(m_0^2 + m_1^2)} = \sqrt{0.10}$ (0,1 ² +0,1 ²)=0,1 | - |
| 1 | - | - | 479325.05 | 4207065.64 | Метод спутниковых геодезических измерений (определений) | $Mt = \sqrt{(m_0^2 + m_1^2)} = \sqrt{0.10}$ (0,1 ² +0,1 ²)=0,1 | - |
| н49У | - | - | 479351.05 | 4207065.94 | Метод спутниковых геодезических измерений (определений) | $Mt = \sqrt{(m_0^2 + m_1^2)} = \sqrt{0.10}$ (0,1 ² +0,1 ²)=0,1 | - |

| 2. Сведения о частях границ уточняемого земельного участка с кадастровым номером 03:14:170107:14 : | | | | |
|------------------------------------------------------------------------------------------------------|---------------------------------------------------------------------------------------------------------------------------------------------------------------------------|----------------------------------|-----------------------------------|---------------------------------------------------------------------|
| Обозначение части границ | | Горизонтальное проложение (S), м | Описание прохождения части границ | Сведения о согласовании местоположения границ (согласовано/спорное) |
| от т. | до т. | | | |
| 1 | 2 | 3 | 4 | 5 |
| н49У | 110 | 2.34 | - | - |
| 110 | 109 | 39.61 | - | - |
| 109 | 5 | 26.39 | - | - |
| 5 | 4 | 12.14 | - | - |
| 4 | 3 | 2.15 | - | - |
| 3 | 2 | 12.88 | - | - |
| 2 | 1 | 15.87 | - | - |
| 1 | н49У | 26.00 | - | - |
| 3. Сведения о характеристиках уточняемого земельного участка с кадастровым номером 03:14:170107:14 : | | | | |
| № п/п | Наименование характеристики земельного участка | | Значение характеристики | |
| 1 | 2 | | 3 | |
| 1. | Адрес земельного участка | | - | |
| 1.1. | Сведения о местоположении земельного участка (при отсутствии адреса) в структурированном в соответствии с федеральной информационной адресной системой виде | | - | |
| 1.2. | Дополнительные сведения о местоположении земельного участка | | - | |
| 2. | Площадь земельного участка ± величина погрешности определения (вычисления) площади (Р ± ΔР), м2 | | 1111 ± 12 | |
| 3. | Формула, примененная для вычисления предельной погрешности определения площади земельного участка, с подставленными значениями и итоговые (вычисленные) значения (ΔР), м2 | | ΔР=3.5*Мt*√Р=3.5*0,1*√1111=12 | |
| 4. | Площадь земельного участка согласно сведениям Единого государственного реестра недвижимости (Ркад), м2 | | 1000 | |
| 5. | Оценка расхождения Р и Ркад (Р - Ркад), м2 | | 111 | |
| 6. | Предельные минимальный и максимальный размеры земельного участка (Рмин и Рмакс), м2 | | 400 2500 | |
| 7. | Вид (виды) разрешенного использования | | - | |
| 7.1. | Дополнительные сведения об использовании земельного участка | | - | |
| 8. | Кадастровый или иной государственный учетный номер (инвентарный) здания, сооружения, объекта незавершенного строительства, расположенного на земельном участке | | 03:14:170107:29 | |
| 9. | Сведения о земельных участках (землях общего пользования, территории общего пользования), посредством которых обеспечивается доступ | | Земли общего пользования | |
| 10. | Иные сведения | | - | |
| 4. Пояснения к сведениям об уточняемом земельном участке с кадастровым номером 03:14:170107:14 : | | | | |
| 1. | - | | | |

Сведения об уточняемых земельных участках

1. Сведения о характерных точках границы уточняемого земельного участка с кадастровым номером 03:14:170107:2 :

Система координат МСК-03, зона 4

Зона № 4

| Обозначение характерных точек границ | Координаты, м | | | | Метод определения координат | Формулы, примененные для расчета средней квадратической погрешности определения координат характерных точек границ (Mt), с подставленными в такие формулы значениями и итоговые (вычисленные) значения Mt, м | Описание закрепле ния точки |
|--------------------------------------------|----------------------------------------------------------------|------------|------------------------------------------------------------------------------|------------|---------------------------------------------------------------------|--------------------------------------------------------------------------------------------------------------------------------------------------------------------------------------------------------------------------------------------|-----------------------------------|
| | содержатся в Едином государственном реестре недвижимости | | определены в результате выполнения комплексных кадастровых работ | | | | |
| | X | Y | X | Y | | | |
| 1 | 2 | 3 | 4 | 5 | 6 | 7 | 8 |
| 127 | 479380.17 | 4207020.16 | 479382.43 | 4207021.88 | Метод спутниковых геодезических измерений (определений) | $Mt = \sqrt{(m_0^2 + m_1^2)} = \sqrt{0.10 (0,1^2 + 0,1^2)} = 0,1$ | - |
| 128 | 479379.68 | 4207058.02 | 479379.33 | 4207062.28 | Метод спутниковых геодезических измерений (определений) | $Mt = \sqrt{(m_0^2 + m_1^2)} = \sqrt{0.10 (0,1^2 + 0,1^2)} = 0,1$ | - |
| 129 | 479353.03 | 4207058.02 | 479379.01 | 4207066.43 | Метод спутниковых геодезических измерений (определений) | $Mt = \sqrt{(m_0^2 + m_1^2)} = \sqrt{0.10 (0,1^2 + 0,1^2)} = 0,1$ | - |
| 130 | 479354.00 | 4207020.16 | 479351.05 | 4207065.94 | Метод спутниковых геодезических измерений (определений) | $Mt = \sqrt{(m_0^2 + m_1^2)} = \sqrt{0.10 (0,1^2 + 0,1^2)} = 0,1$ | - |
| н50У | - | - | 479350.84 | 4207024.86 | Метод спутниковых геодезических измерений (определений) | $Mt = \sqrt{(m_0^2 + m_1^2)} = \sqrt{0.10 (0,1^2 + 0,1^2)} = 0,1$ | - |
| н51У | - | - | 479351.79 | 4207022.05 | Метод спутниковых геодезических измерений (определений) | $Mt = \sqrt{(m_0^2 + m_1^2)} = \sqrt{0.10 (0,1^2 + 0,1^2)} = 0,1$ | - |
| 127 | 479380.17 | 4207020.16 | 479382.43 | 4207021.88 | Метод спутниковых геодезических измерений (определений) | $Mt = \sqrt{(m_0^2 + m_1^2)} = \sqrt{0.10 (0,1^2 + 0,1^2)} = 0,1$ | - |

2. Сведения о частях границ уточняемого земельного участка с кадастровым номером 03:14:170107:2 :

| Обозначение части границ | | Горизонтальное проложение (S), м | Описание прохождения части границ | Сведения о согласовании местоположения границ (согласовано/спорное) |
|--------------------------|-------|----------------------------------|-----------------------------------|---------------------------------------------------------------------|
| от т. | до т. | | | |
| 1 | 2 | 3 | 4 | 5 |
| 127 | 128 | 40.52 | - | - |
| 128 | 129 | 4.16 | - | - |
| 129 | 130 | 27.96 | - | - |
| 130 | н50У | 41.08 | - | - |

| | | | | |
|------------------------------------------------------------------------------------------------------------|-------------------------------------------------------------------------------------------------------------------------------------------------------------------------------------------------|-----------------------------------------|------------------------------------------------------------------|----------------------------------------------------------------------------|
| 2. Сведения о частях границ уточняемого земельного участка с кадастровым номером 03:14:170107:2 : | | | | |
| Обозначение части границ | | Горизонтальное проложение (S), м | Описание прохождения части границ | Сведения о согласовании местоположения границ (согласовано/спорное) |
| от т. | до т. | | | |
| 1 | 2 | 3 | 4 | 5 |
| н50У | н51У | 2.97 | - | - |
| н51У | 127 | 30.64 | - | - |
| 3. Сведения о характеристиках уточняемого земельного участка с кадастровым номером 03:14:170107:2 : | | | | |
| № п/п | Наименование характеристики земельного участка | | Значение характеристики | |
| 1 | 2 | | 3 | |
| 1. | Адрес земельного участка | | - | |
| 1.1. | Сведения о местоположении земельного участка (при отсутствии адреса) в структурированном в соответствии с федеральной информационной адресной системой виде | | - | |
| 1.2. | Дополнительные сведения о местоположении земельного участка | | - | |
| 2. | Площадь земельного участка ± величина погрешности определения (вычисления) площади ($P \pm \Delta P$), м ² | | 1316 ± 13 | |
| 3. | Формула, примененная для вычисления предельной погрешности определения площади земельного участка, с подставленными значениями и итоговые (вычисленные) значения (ΔP), м ² | | $\Delta P = 3.5 * M_t * \sqrt{P} = 3.5 * 0,1 * \sqrt{1316} = 13$ | |
| 4. | Площадь земельного участка согласно сведениям Единого государственного реестра недвижимости (Р _{кад}), м ² | | 1000 | |
| 5. | Оценка расхождения Р и Р _{кад} (Р - Р _{кад}), м ² | | 316 | |
| 6. | Предельные минимальный и максимальный размеры земельного участка (Р _{мин} и Р _{макс}), м ² | | 400 2500 | |
| 7. | Вид (виды) разрешенного использования | | - | |
| 7.1. | Дополнительные сведения об использовании земельного участка | | - | |
| 8. | Кадастровый или иной государственный учетный номер (инвентарный) здания, сооружения, объекта незавершенного строительства, расположенного на земельном участке | | - | |
| 9. | Сведения о земельных участках (землях общего пользования, территории общего пользования), посредством которых обеспечивается доступ | | Земли общего пользования | |
| 10. | Иные сведения | | - | |
| 4. Пояснения к сведениям об уточняемом земельном участке с кадастровым номером 03:14:170107:2 : | | | | |
| 1. | - | | | |
| | | | | |

Сведения об уточняемых земельных участках

1. Сведения о характерных точках границы уточняемого земельного участка с кадастровым номером 03:14:170107:17 :

Система координат МСК-03, зона 4

Зона № 4

| Обозначение характерных точек границ | Координаты, м | | | | Метод определения координат | Формулы, примененные для расчета средней квадратической погрешности определения координат характерных точек границ (Mt), с подставленными в такие формулы значениями и итоговые (вычисленные) значения Mt, м | Описание закрепле ния точки |
|--------------------------------------------|----------------------------------------------------------------|---|------------------------------------------------------------------------------|------------|---------------------------------------------------------------------|--------------------------------------------------------------------------------------------------------------------------------------------------------------------------------------------------------------------------------------------|-----------------------------------|
| | содержатся в Едином государственном реестре недвижимости | | определены в результате выполнения комплексных кадастровых работ | | | | |
| | X | Y | X | Y | | | |
| 1 | 2 | 3 | 4 | 5 | 6 | 7 | 8 |
| н50У | - | - | 479350.84 | 4207024.86 | Метод спутниковых геодезических измерений (определений) | $Mt = \sqrt{(m_0^2 + m_1^2)} = \sqrt{0.10 (0,1^2 + 0,1^2)} = 0,1$ | - |
| н49У | - | - | 479351.05 | 4207065.94 | Метод спутниковых геодезических измерений (определений) | $Mt = \sqrt{(m_0^2 + m_1^2)} = \sqrt{0.10 (0,1^2 + 0,1^2)} = 0,1$ | - |
| 1 | - | - | 479325.05 | 4207065.64 | Метод спутниковых геодезических измерений (определений) | $Mt = \sqrt{(m_0^2 + m_1^2)} = \sqrt{0.10 (0,1^2 + 0,1^2)} = 0,1$ | - |
| н52У | - | - | 479325.86 | 4207022.40 | Метод спутниковых геодезических измерений (определений) | $Mt = \sqrt{(m_0^2 + m_1^2)} = \sqrt{0.10 (0,1^2 + 0,1^2)} = 0,1$ | - |
| н53У | - | - | 479347.16 | 4207021.81 | Метод спутниковых геодезических измерений (определений) | $Mt = \sqrt{(m_0^2 + m_1^2)} = \sqrt{0.10 (0,1^2 + 0,1^2)} = 0,1$ | - |
| н51У | - | - | 479351.79 | 4207022.05 | Метод спутниковых геодезических измерений (определений) | $Mt = \sqrt{(m_0^2 + m_1^2)} = \sqrt{0.10 (0,1^2 + 0,1^2)} = 0,1$ | - |
| н50У | - | - | 479350.84 | 4207024.86 | Метод спутниковых геодезических измерений (определений) | $Mt = \sqrt{(m_0^2 + m_1^2)} = \sqrt{0.10 (0,1^2 + 0,1^2)} = 0,1$ | - |

2. Сведения о частях границ уточняемого земельного участка с кадастровым номером 03:14:170107:17 :

| Обозначение части границ | | Горизонтальное проложение (S), м | Описание прохождения части границ | Сведения о согласовании местоположения границ (согласовано/спорное) |
|--------------------------|-------|----------------------------------|-----------------------------------|---------------------------------------------------------------------|
| от т. | до т. | | | |
| 1 | 2 | 3 | 4 | 5 |
| н50У | н49У | 41.08 | - | - |
| н49У | 1 | 26.00 | - | - |
| 1 | н52У | 43.25 | - | - |
| н52У | н53У | 21.31 | - | - |

| | | | | |
|------------------------------------------------------------------------------------------------------|---------------------------------------------------------------------------------------------------------------------------------------------------------------------------|----------------------------------|-----------------------------------|---------------------------------------------------------------------|
| 2. Сведения о частях границ уточняемого земельного участка с кадастровым номером 03:14:170107:17 : | | | | |
| Обозначение части границ | | Горизонтальное проложение (S), м | Описание прохождения части границ | Сведения о согласовании местоположения границ (согласовано/спорное) |
| от т. | до т. | | | |
| 1 | 2 | 3 | 4 | 5 |
| н53У | н51У | 4.64 | - | - |
| н51У | н50У | 2.97 | - | - |
| 3. Сведения о характеристиках уточняемого земельного участка с кадастровым номером 03:14:170107:17 : | | | | |
| № п/п | Наименование характеристики земельного участка | | Значение характеристики | |
| 1 | 2 | | 3 | |
| 1. | Адрес земельного участка | | - | |
| 1.1. | Сведения о местоположении земельного участка (при отсутствии адреса) в структурированном в соответствии с федеральной информационной адресной системой виде | | - | |
| 1.2. | Дополнительные сведения о местоположении земельного участка | | - | |
| 2. | Площадь земельного участка ± величина погрешности определения (вычисления) площади (P ± ΔP), м2 | | 1115 ± 12 | |
| 3. | Формула, примененная для вычисления предельной погрешности определения площади земельного участка, с подставленными значениями и итоговые (вычисленные) значения (ΔP), м2 | | ΔP=3.5*Mt*√P=3.5*0,1*√1115=12 | |
| 4. | Площадь земельного участка согласно сведениям Единого государственного реестра недвижимости (Ркад), м2 | | 1000 | |
| 5. | Оценка расхождения Р и Ркад (Р - Ркад), м2 | | 115 | |
| 6. | Предельные минимальный и максимальный размеры земельного участка (Рмин и Рмакс), м2 | | 400 2500 | |
| 7. | Вид (виды) разрешенного использования | | - | |
| 7.1. | Дополнительные сведения об использовании земельного участка | | - | |
| 8. | Кадастровый или иной государственный учетный номер (инвентарный) здания, сооружения, объекта незавершенного строительства, расположенного на земельном участке | | 03:14:170107:35 | |
| 9. | Сведения о земельных участках (землях общего пользования, территории общего пользования), посредством которых обеспечивается доступ | | Земли общего пользования | |
| 10. | Иные сведения | | - | |
| 4. Пояснения к сведениям об уточняемом земельном участке с кадастровым номером 03:14:170107:17 : | | | | |
| 1. | - | | | |

Сведения об уточняемых земельных участках

1. Сведения о характерных точках границы уточняемого земельного участка с кадастровым номером 03:14:170107:13 :

Система координат МСК-03, зона 4

Зона № 4

| Обозначение характерных точек границ | Координаты, м | | | | Метод определения координат | Формулы, примененные для расчета средней квадратической погрешности определения координат характерных точек границ (Mt), с подставленными в такие формулы значениями и итоговые (вычисленные) значения Mt, м | Описание закрепле ния точки |
|--------------------------------------------|----------------------------------------------------------------|---|------------------------------------------------------------------------------|------------|---------------------------------------------------------------------|--------------------------------------------------------------------------------------------------------------------------------------------------------------------------------------------------------------------------------------------|-----------------------------------|
| | содержатся в Едином государственном реестре недвижимости | | определены в результате выполнения комплексных кадастровых работ | | | | |
| | X | Y | X | Y | | | |
| 1 | 2 | 3 | 4 | 5 | 6 | 7 | 8 |
| н52У | - | - | 479325.86 | 4207022.40 | Метод спутниковых геодезических измерений (определений) | $Mt = \sqrt{(m_0^2 + m_1^2)} = \sqrt{0.10 (0,1^2 + 0,1^2)} = 0,1$ | - |
| 1 | - | - | 479325.05 | 4207065.64 | Метод спутниковых геодезических измерений (определений) | $Mt = \sqrt{(m_0^2 + m_1^2)} = \sqrt{0.10 (0,1^2 + 0,1^2)} = 0,1$ | - |
| 16 | - | - | 479298.54 | 4207064.73 | Метод спутниковых геодезических измерений (определений) | $Mt = \sqrt{(m_0^2 + m_1^2)} = \sqrt{0.10 (0,1^2 + 0,1^2)} = 0,1$ | - |
| н54У | - | - | 479300.16 | 4207022.56 | Метод спутниковых геодезических измерений (определений) | $Mt = \sqrt{(m_0^2 + m_1^2)} = \sqrt{0.10 (0,1^2 + 0,1^2)} = 0,1$ | - |
| н52У | - | - | 479325.86 | 4207022.40 | Метод спутниковых геодезических измерений (определений) | $Mt = \sqrt{(m_0^2 + m_1^2)} = \sqrt{0.10 (0,1^2 + 0,1^2)} = 0,1$ | - |

2. Сведения о частях границ уточняемого земельного участка с кадастровым номером 03:14:170107:13 :

| Обозначение части границ | | Горизонтальное проложение (S), м | Описание прохождения части границ | Сведения о согласовании местоположения границ (согласовано/спорное) |
|--------------------------|-------|----------------------------------|-----------------------------------|---------------------------------------------------------------------|
| от т. | до т. | | | |
| 1 | 2 | 3 | 4 | 5 |
| н52У | 1 | 43.25 | - | - |
| 1 | 16 | 26.53 | - | - |
| 16 | н54У | 42.20 | - | - |
| н54У | н52У | 25.70 | - | - |

3. Сведения о характеристиках уточняемого земельного участка с кадастровым номером 03:14:170107:13 :

| № п/п | Наименование характеристики земельного участка | Значение характеристики |
|-------|------------------------------------------------|-------------------------|
| 1 | 2 | 3 |
| 1. | Адрес земельного участка | - |

| 3. Сведения о характеристиках уточняемого земельного участка с кадастровым номером 03:14:170107:13 : | | |
|-------------------------------------------------------------------------------------------------------------|-------------------------------------------------------------------------------------------------------------------------------------------------------------------------------------|------------------------------------------------------------------|
| № п/п | Наименование характеристики земельного участка | Значение характеристики |
| 1 | 2 | 3 |
| 1.1. | Сведения о местоположении земельного участка (при отсутствии адреса) в структурированном в соответствии с федеральной информационной адресной системой виде | - |
| 1.2. | Дополнительные сведения о местоположении земельного участка | - |
| 2. | Площадь земельного участка \pm величина погрешности определения (вычисления) площади ($P \pm \Delta P$), м2 | 1115 ± 12 |
| 3. | Формула, примененная для вычисления предельной погрешности определения площади земельного участка, с подставленными значениями и итоговые (вычисленные) значения (ΔP), м2 | $\Delta P = 3.5 * M_t * \sqrt{P} = 3.5 * 0,1 * \sqrt{1115} = 12$ |
| 4. | Площадь земельного участка согласно сведениям Единого государственного реестра недвижимости (Ркад), м2 | 1000 |
| 5. | Оценка расхождения Р и Ркад ($P - P_{кад}$), м2 | 115 |
| 6. | Предельные минимальный и максимальный размеры земельного участка ($P_{мин}$ и $P_{макс}$), м2 | 400 2500 |
| 7. | Вид (виды) разрешенного использования | - |
| 7.1. | Дополнительные сведения об использовании земельного участка | - |
| 8. | Кадастровый или иной государственный учетный номер (инвентарный) здания, сооружения, объекта незавершенного строительства, расположенного на земельном участке | 03:14:170107:34 |
| 9. | Сведения о земельных участках (землях общего пользования, территории общего пользования), посредством которых обеспечивается доступ | Земли общего пользования |
| 10. | Иные сведения | - |
| 4. Пояснения к сведениям об уточняемом земельном участке с кадастровым номером 03:14:170107:13 : | | |
| 1. | - | |

Сведения об уточняемых земельных участках, необходимые для исправления реестровых ошибок в сведениях о местоположении их границ

**1. Сведения о характерных точках границ уточняемого земельного участка
с кадастровым номером 03:14:170107:7 :**

Система координат МСК-03, зона 4

Зона № 4

| Обозначение характерных точек границ | Координаты, м | | | | Метод определения координат | Формулы, примененные для расчета средней квадратической погрешности определения координат характерных точек границ (Mt), с подставленными в такие формулы значениями и итоговые (вычисленные) значения Mt, м | Описание закрепле ния точки |
|--------------------------------------------|----------------------------------------------------------------|------------|------------------------------------------------------------------------------|------------|---------------------------------------------------------------------|--------------------------------------------------------------------------------------------------------------------------------------------------------------------------------------------------------------------------------------------|-----------------------------------|
| | содержатся в Едином государственном реестре недвижимости | | определены в результате выполнения комплексных кадастровых работ | | | | |
| | X | Y | X | Y | | | |
| 1 | 2 | 3 | 4 | 5 | 6 | 7 | 8 |
| 107 | 479350.22 | 4207064.62 | 479379.00 | 4207068.74 | Метод спутниковых геодезических измерений (определений) | $Mt = \sqrt{(m_0^2 + m_1^2)} = \sqrt{0.10}$ (0,1 ² +0,1 ²)=0,1 | - |
| 108 | 479374.24 | 4207064.86 | 479378.87 | 4207107.44 | Метод спутниковых геодезических измерений (определений) | $Mt = \sqrt{(m_0^2 + m_1^2)} = \sqrt{0.10}$ (0,1 ² +0,1 ²)=0,1 | - |
| 109 | 479374.51 | 4207106.17 | 479351.06 | 4207107.89 | Метод спутниковых геодезических измерений (определений) | $Mt = \sqrt{(m_0^2 + m_1^2)} = \sqrt{0.10}$ (0,1 ² +0,1 ²)=0,1 | - |
| 110 | 479350.50 | 4207106.33 | 479350.90 | 4207068.28 | Метод спутниковых геодезических измерений (определений) | $Mt = \sqrt{(m_0^2 + m_1^2)} = \sqrt{0.10}$ (0,1 ² +0,1 ²)=0,1 | - |
| 107 | 479350.22 | 4207064.62 | 479379.00 | 4207068.74 | Метод спутниковых геодезических измерений (определений) | $Mt = \sqrt{(m_0^2 + m_1^2)} = \sqrt{0.10}$ (0,1 ² +0,1 ²)=0,1 | - |

**2. Сведения о частях границ уточняемого земельного участка
с кадастровым номером 03:14:170107:7 :**

| Обозначение части границ | | Горизонтальное проложение (S), м | Описание прохождения части границ | Сведения о согласовании местоположения границ (согласовано/спорное) |
|--------------------------|-------|-------------------------------------|-----------------------------------------|---------------------------------------------------------------------------|
| от т. | до т. | | | |
| 1 | 2 | 3 | 4 | 5 |
| 107 | 108 | 38.70 | - | - |
| 108 | 109 | 27.81 | - | - |
| 109 | 110 | 39.61 | - | - |
| 110 | 107 | 28.10 | - | - |

| 3. Сведения о характеристиках уточняемого земельного участка с кадастровым номером 03:14:170107:7 : | | |
|------------------------------------------------------------------------------------------------------------|-----------------------------------------------------------------------------------------------------------------------------------------------------------------------------------------------------------------------------------------------------------------------------------------------------------------|------------------------------------------------------------------|
| № п/п | Наименование характеристики | Значение характеристики |
| 1 | 2 | 3 |
| 1. | Адрес земельного участка | - |
| 1.1. | Сведения о местоположении земельного участка (при отсутствии адреса) в структурированном в соответствии с федеральной информационной адресной системой виде | - |
| 1.2. | Дополнительные сведения о местоположении земельного участка | - |
| 2. | Площадь земельного участка \pm величина погрешности определения (вычисления) площади ($P \pm \Delta P$), м2 | 1095 ± 12 |
| 3. | Формула, примененная для расчета предельной допустимой погрешности определения площади земельного участка, с подставленными значениями и итоговые (вычисленные) значения (ΔP), м2 | $\Delta P = 3.5 * M_t * \sqrt{P} = 3.5 * 0,1 * \sqrt{1095} = 12$ |
| 4. | Площадь земельного участка согласно сведениям Единого государственного реестра недвижимости (Ркад), м2 | 997 |
| 5. | Оценка расхождения Р и Ркад ($P - P_{кад}$), м2 | 98 |
| 6. | Предельные минимальный и максимальный размеры земельного участка ($P_{мин}$ и $P_{макс}$), м2 | 400 2500 |
| 7. | Кадастровый номер или иной государственный учетный номер (инвентарный) объекта недвижимости, расположенного на земельном участке | 03:14:170107:33 |
| 8. | Вид (виды) разрешенного использования | - |
| 8.1. | Дополнительные сведения об использовании земельного участка | - |
| 9. | Сведения о земельных участках (землях общего пользования, территории общего пользования), посредством которых обеспечивается доступ | Земли общего пользования |
| 10. | Иные сведения | - |
| 4. Пояснения к сведениям об уточняемом земельном участке с кадастровым номером 03:14:170107:7 : | | |
| 1. | Местоположение границ земельных участков приведено к их фактическим границам на местности на основании анализа картографического материала- ортофотоплана села Саган-Нур 2010 года масштаба 1:2000. Данное исправление согласовано органом местного самоуправления муниципального района и сельского поселения. | |

Сведения об уточняемых земельных участках, необходимые для исправления реестровых ошибок в сведениях о местоположении их границ

**1. Сведения о характерных точках границ уточняемого земельного участка
с кадастровым номером 03:14:170107:1 :**

Система координат МСК-03, зона 4

Зона № 4

| Обозначение характерных точек границ | Координаты, м | | | | Метод определения координат | Формулы, примененные для расчета средней квадратической погрешности определения координат характерных точек границ (Mt), с подставленными в такие формулы значениями и итоговые (вычисленные) значения Mt, м | Описание закрепле ния точки |
|--------------------------------------------|----------------------------------------------------------------|------------|------------------------------------------------------------------------------|------------|---------------------------------------------------------------------|--------------------------------------------------------------------------------------------------------------------------------------------------------------------------------------------------------------------------------------------|-----------------------------------|
| | содержатся в Едином государственном реестре недвижимости | | определены в результате выполнения комплексных кадастровых работ | | | | |
| | X | Y | X | Y | | | |
| 1 | 2 | 3 | 4 | 5 | 6 | 7 | 8 |
| 111 | 479325.03 | 4207167.19 | 479323.55 | 4207127.48 | Метод спутниковых геодезических измерений (определений) | $Mt = \sqrt{(m_0^2 + m_1^2)} = \sqrt{0.10}$ (0,1 ² +0,1 ²)=0,1 | - |
| 112 | 479299.22 | 4207167.18 | 479323.14 | 4207167.95 | Метод спутниковых геодезических измерений (определений) | $Mt = \sqrt{(m_0^2 + m_1^2)} = \sqrt{0.10}$ (0,1 ² +0,1 ²)=0,1 | - |
| 113 | 479298.40 | 4207126.79 | 479295.11 | 4207167.69 | Метод спутниковых геодезических измерений (определений) | $Mt = \sqrt{(m_0^2 + m_1^2)} = \sqrt{0.10}$ (0,1 ² +0,1 ²)=0,1 | - |
| 114 | 479324.82 | 4207126.78 | 479296.54 | 4207127.72 | Метод спутниковых геодезических измерений (определений) | $Mt = \sqrt{(m_0^2 + m_1^2)} = \sqrt{0.10}$ (0,1 ² +0,1 ²)=0,1 | - |
| 111 | 479325.03 | 4207167.19 | 479323.55 | 4207127.48 | Метод спутниковых геодезических измерений (определений) | $Mt = \sqrt{(m_0^2 + m_1^2)} = \sqrt{0.10}$ (0,1 ² +0,1 ²)=0,1 | - |

**2. Сведения о частях границ уточняемого земельного участка
с кадастровым номером 03:14:170107:1 :**

| Обозначение части границ | | Горизонтальное проложение (S), м | Описание прохождения части границ | Сведения о согласовании местоположения границ (согласовано/спорное) |
|--------------------------|-------|-------------------------------------|-----------------------------------------|---------------------------------------------------------------------------|
| от т. | до т. | | | |
| 1 | 2 | 3 | 4 | 5 |
| 111 | 112 | 40.47 | - | - |
| 112 | 113 | 28.03 | - | - |
| 113 | 114 | 40.00 | - | - |
| 114 | 111 | 27.01 | - | - |

| 3. Сведения о характеристиках уточняемого земельного участка с кадастровым номером 03:14:170107:1 : | | |
|------------------------------------------------------------------------------------------------------------|-----------------------------------------------------------------------------------------------------------------------------------------------------------------------------------------------------------------------------------------------------------------------------------------------------------------|------------------------------------------------------------------|
| № п/п | Наименование характеристики | Значение характеристики |
| 1 | 2 | 3 |
| 1. | Адрес земельного участка | - |
| 1.1. | Сведения о местоположении земельного участка (при отсутствии адреса) в структурированном в соответствии с федеральной информационной адресной системой виде | - |
| 1.2. | Дополнительные сведения о местоположении земельного участка | - |
| 2. | Площадь земельного участка \pm величина погрешности определения (вычисления) площади ($P \pm \Delta P$), м2 | 1107 ± 12 |
| 3. | Формула, примененная для расчета предельной допустимой погрешности определения площади земельного участка, с подставленными значениями и итоговые (вычисленные) значения (ΔP), м2 | $\Delta P = 3.5 * M_t * \sqrt{P} = 3.5 * 0,1 * \sqrt{1107} = 12$ |
| 4. | Площадь земельного участка согласно сведениям Единого государственного реестра недвижимости (Ркад), м2 | 1056 |
| 5. | Оценка расхождения Р и Ркад ($P - P_{кад}$), м2 | 51 |
| 6. | Предельные минимальный и максимальный размеры земельного участка ($P_{мин}$ и $P_{макс}$), м2 | 100 5000 |
| 7. | Кадастровый номер или иной государственный учетный номер (инвентарный) объекта недвижимости, расположенного на земельном участке | 03:14:170107:25 |
| 8. | Вид (виды) разрешенного использования | - |
| 8.1. | Дополнительные сведения об использовании земельного участка | - |
| 9. | Сведения о земельных участках (землях общего пользования, территории общего пользования), посредством которых обеспечивается доступ | Земли общего пользования |
| 10. | Иные сведения | - |
| 4. Пояснения к сведениям об уточняемом земельном участке с кадастровым номером 03:14:170107:1 : | | |
| 1. | Местоположение границ земельных участков приведено к их фактическим границам на местности на основании анализа картографического материала- ортофотоплана села Саган-Нур 2010 года масштаба 1:2000. Данное исправление согласовано органом местного самоуправления муниципального района и сельского поселения. | |

Сведения об уточняемых земельных участках, необходимые для исправления реестровых ошибок в сведениях о местоположении их границ

**1. Сведения о характерных точках границ уточняемого земельного участка
с кадастровым номером 03:14:170107:6 :**

Система координат МСК-03, зона 4

Зона № 4

| Обозначение характерных точек границ | Координаты, м | | | | Метод определения координат | Формулы, примененные для расчета средней квадратической погрешности определения координат характерных точек границ (Mt), с подставленными в такие формулы значениями и итоговые (вычисленные) значения Mt, м | Описание закрепле ния точки |
|--------------------------------------------|----------------------------------------------------------------|------------|------------------------------------------------------------------------------|------------|---------------------------------------------------------------------|--------------------------------------------------------------------------------------------------------------------------------------------------------------------------------------------------------------------------------------------|-----------------------------------|
| | содержатся в Едином государственном реестре недвижимости | | определены в результате выполнения комплексных кадастровых работ | | | | |
| | X | Y | X | Y | | | |
| 1 | 2 | 3 | 4 | 5 | 6 | 7 | 8 |
| 115 | 479382.50 | 4207167.83 | 479381.11 | 4207125.49 | Метод спутниковых геодезических измерений (определений) | $Mt = \sqrt{(m_0^2 + m_1^2)} = \sqrt{0.10}$ (0,1 ² +0,1 ²)=0,1 | - |
| 116 | 479357.47 | 4207167.99 | 479380.78 | 4207168.52 | Метод спутниковых геодезических измерений (определений) | $Mt = \sqrt{(m_0^2 + m_1^2)} = \sqrt{0.10}$ (0,1 ² +0,1 ²)=0,1 | - |
| 117 | 479357.15 | 4207127.39 | 479378.09 | 4207168.65 | Метод спутниковых геодезических измерений (определений) | $Mt = \sqrt{(m_0^2 + m_1^2)} = \sqrt{0.10}$ (0,1 ² +0,1 ²)=0,1 | - |
| 118 | 479375.30 | 4207127.41 | 479368.97 | 4207168.35 | Метод спутниковых геодезических измерений (определений) | $Mt = \sqrt{(m_0^2 + m_1^2)} = \sqrt{0.10}$ (0,1 ² +0,1 ²)=0,1 | - |
| 119 | 479380.61 | 4207127.37 | 479357.29 | 4207168.37 | Метод спутниковых геодезических измерений (определений) | $Mt = \sqrt{(m_0^2 + m_1^2)} = \sqrt{0.10}$ (0,1 ² +0,1 ²)=0,1 | - |
| 120 | 479382.45 | 4207127.39 | 479354.69 | 4207168.46 | Метод спутниковых геодезических измерений (определений) | $Mt = \sqrt{(m_0^2 + m_1^2)} = \sqrt{0.10}$ (0,1 ² +0,1 ²)=0,1 | - |
| н33У | - | - | 479354.58 | 4207125.69 | Метод спутниковых геодезических измерений (определений) | $Mt = \sqrt{(m_0^2 + m_1^2)} = \sqrt{0.10}$ (0,1 ² +0,1 ²)=0,1 | - |
| 115 | 479382.50 | 4207167.83 | 479381.11 | 4207125.49 | Метод спутниковых геодезических измерений (определений) | $Mt = \sqrt{(m_0^2 + m_1^2)} = \sqrt{0.10}$ (0,1 ² +0,1 ²)=0,1 | - |

| 2. Сведения о частях границ уточняемого земельного участка с кадастровым номером 03:14:170107:6 : | | | | |
|-----------------------------------------------------------------------------------------------------|-----------------------------------------------------------------------------------------------------------------------------------------------------------------------------------------------------------------------------------------------------------------------------------------------------------------|----------------------------------|-----------------------------------|---------------------------------------------------------------------|
| Обозначение части границ | | Горизонтальное проложение (S), м | Описание прохождения части границ | Сведения о согласовании местоположения границ (согласовано/спорное) |
| от т. | до т. | | | |
| 1 | 2 | 3 | 4 | 5 |
| 115 | 116 | 43.03 | - | - |
| 116 | 117 | 2.69 | - | - |
| 117 | 118 | 9.12 | - | - |
| 118 | 119 | 11.68 | - | - |
| 119 | 120 | 2.60 | - | - |
| 120 | н33У | 42.77 | - | - |
| н33У | 115 | 26.53 | - | - |
| 3. Сведения о характеристиках уточняемого земельного участка с кадастровым номером 03:14:170107:6 : | | | | |
| № п/п | Наименование характеристики | | Значение характеристики | |
| 1 | 2 | | 3 | |
| 1. | Адрес земельного участка | | - | |
| 1.1. | Сведения о местоположении земельного участка (при отсутствии адреса) в структурированном в соответствии с федеральной информационной адресной системой виде | | - | |
| 1.2. | Дополнительные сведения о местоположении земельного участка | | - | |
| 2. | Площадь земельного участка ± величина погрешности определения (вычисления) площади (Р ± ΔР), м2 | | 1127 ± 12 | |
| 3. | Формула, примененная для расчета предельной допустимой погрешности определения площади земельного участка, с подставленными значениями и итоговые (вычисленные) значения (ΔР), м2 | | ΔР=3.5*Мт*√Р=3.5*0,1*√1127=12 | |
| 4. | Площадь земельного участка согласно сведениям Единого государственного реестра недвижимости (Ркад), м2 | | 1019 | |
| 5. | Оценка расхождения Р и Ркад (Р - Ркад), м2 | | 108 | |
| 6. | Предельные минимальный и максимальный размеры земельного участка (Рмин и Рмакс), м2 | | 400 2500 | |
| 7. | Кадастровый номер или иной государственный учетный номер (инвентарный) объекта недвижимости, расположенного на земельном участке | | 03:14:170107:26 | |
| 8. | Вид (виды) разрешенного использования | | - | |
| 8.1. | Дополнительные сведения об использовании земельного участка | | - | |
| 9. | Сведения о земельных участках (землях общего пользования, территории общего пользования), посредством которых обеспечивается доступ | | Земли общего пользования | |
| 10. | Иные сведения | | - | |
| 4. Пояснения к сведениям об уточняемом земельном участке с кадастровым номером 03:14:170107:6 : | | | | |
| 1. | Местоположение границ земельных участков приведено к их фактическим границам на местности на основании анализа картографического материала- ортофотоплана села Саган-Нур 2010 года масштаба 1:2000. Данное исправление согласовано органом местного самоуправления муниципального района и сельского поселения. | | | |

Сведения об уточняемых земельных участках, необходимые для исправления реестровых ошибок в сведениях о местоположении их границ

**1. Сведения о характерных точках границ уточняемого земельного участка
с кадастровым номером 03:14:170107:5 :**

Система координат МСК-03, зона 4

Зона № 4

| Обозначение характерных точек границ | Координаты, м | | | | Метод определения координат | Формулы, примененные для расчета средней квадратической погрешности определения координат характерных точек границ (Mt), с подставленными в такие формулы значениями и итоговые (вычисленные) значения Mt, м | Описание закрепле ния точки |
|--------------------------------------------|----------------------------------------------------------------|------------|------------------------------------------------------------------------------|------------|---------------------------------------------------------------------|--------------------------------------------------------------------------------------------------------------------------------------------------------------------------------------------------------------------------------------------|-----------------------------------|
| | содержатся в Едином государственном реестре недвижимости | | определены в результате выполнения комплексных кадастровых работ | | | | |
| | X | Y | X | Y | | | |
| 1 | 2 | 3 | 4 | 5 | 6 | 7 | 8 |
| 115 | 479382.50 | 4207167.83 | 479406.84 | 4207125.48 | Метод спутниковых геодезических измерений (определений) | $Mt = \sqrt{(m_0^2 + m_1^2)} = \sqrt{0.10}$ (0,1 ² +0,1 ²)=0,1 | - |
| 120 | 479382.45 | 4207127.39 | 479406.38 | 4207170.20 | Метод спутниковых геодезических измерений (определений) | $Mt = \sqrt{(m_0^2 + m_1^2)} = \sqrt{0.10}$ (0,1 ² +0,1 ²)=0,1 | - |
| 47 | - | - | 479404.86 | 4207170.23 | Метод спутниковых геодезических измерений (определений) | $Mt = \sqrt{(m_0^2 + m_1^2)} = \sqrt{0.10}$ (0,1 ² +0,1 ²)=0,1 | - |
| 58 | - | - | 479387.93 | 4207170.04 | Метод спутниковых геодезических измерений (определений) | $Mt = \sqrt{(m_0^2 + m_1^2)} = \sqrt{0.10}$ (0,1 ² +0,1 ²)=0,1 | - |
| 121 | 479408.39 | 4207127.64 | 479385.63 | 4207168.29 | Метод спутниковых геодезических измерений (определений) | $Mt = \sqrt{(m_0^2 + m_1^2)} = \sqrt{0.10}$ (0,1 ² +0,1 ²)=0,1 | - |
| 122 | 479408.11 | 4207167.66 | 479380.78 | 4207168.52 | Метод спутниковых геодезических измерений (определений) | $Mt = \sqrt{(m_0^2 + m_1^2)} = \sqrt{0.10}$ (0,1 ² +0,1 ²)=0,1 | - |
| 115 | - | - | 479381.11 | 4207125.49 | Метод спутниковых геодезических измерений (определений) | $Mt = \sqrt{(m_0^2 + m_1^2)} = \sqrt{0.10}$ (0,1 ² +0,1 ²)=0,1 | - |
| 115 | 479382.50 | 4207167.83 | 479406.84 | 4207125.48 | Метод спутниковых геодезических измерений (определений) | $Mt = \sqrt{(m_0^2 + m_1^2)} = \sqrt{0.10}$ (0,1 ² +0,1 ²)=0,1 | - |

| 2. Сведения о частях границ уточняемого земельного участка с кадастровым номером 03:14:170107:5 : | | | | |
|-----------------------------------------------------------------------------------------------------|-----------------------------------------------------------------------------------------------------------------------------------------------------------------------------------------------------------------------------------------------------------------------------------------------------------------|----------------------------------|-----------------------------------|---------------------------------------------------------------------|
| Обозначение части границ | | Горизонтальное проложение (S), м | Описание прохождения части границ | Сведения о согласовании местоположения границ (согласовано/спорное) |
| от т. | до т. | | | |
| 1 | 2 | 3 | 4 | 5 |
| 115 | 120 | 44.72 | - | - |
| 120 | 47 | 1.52 | - | - |
| 47 | 58 | 16.93 | - | - |
| 58 | 121 | 2.89 | - | - |
| 121 | 122 | 4.86 | - | - |
| 122 | 115 | 43.03 | - | - |
| 115 | 115 | 25.73 | - | - |
| 3. Сведения о характеристиках уточняемого земельного участка с кадастровым номером 03:14:170107:5 : | | | | |
| № п/п | Наименование характеристики | | Значение характеристики | |
| 1 | 2 | | 3 | |
| 1. | Адрес земельного участка | | - | |
| 1.1. | Сведения о местоположении земельного участка (при отсутствии адреса) в структурированном в соответствии с федеральной информационной адресной системой виде | | - | |
| 1.2. | Дополнительные сведения о местоположении земельного участка | | - | |
| 2. | Площадь земельного участка ± величина погрешности определения (вычисления) площади (P ± ΔP), м2 | | 1136 ± 12 | |
| 3. | Формула, примененная для расчета предельной допустимой погрешности определения площади земельного участка, с подставленными значениями и итоговые (вычисленные) значения (ΔP), м2 | | ΔP=3.5*Mt*√P=3.5*0,1*√1136=12 | |
| 4. | Площадь земельного участка согласно сведениям Единого государственного реестра недвижимости (Ркад), м2 | | 1037 | |
| 5. | Оценка расхождения Р и Ркад (Р - Ркад), м2 | | 99 | |
| 6. | Предельные минимальный и максимальный размеры земельного участка (Рмин и Рмакс), м2 | | 400 2500 | |
| 7. | Кадастровый номер или иной государственный учетный номер (инвентарный) объекта недвижимости, расположенного на земельном участке | | 03:14:170107:27 | |
| 8. | Вид (виды) разрешенного использования | | - | |
| 8.1. | Дополнительные сведения об использовании земельного участка | | - | |
| 9. | Сведения о земельных участках (землях общего пользования, территории общего пользования), посредством которых обеспечивается доступ | | Земли общего пользования | |
| 10. | Иные сведения | | - | |
| 4. Пояснения к сведениям об уточняемом земельном участке с кадастровым номером 03:14:170107:5 : | | | | |
| 1. | Местоположение границ земельных участков приведено к их фактическим границам на местности на основании анализа картографического материала- ортофотоплана села Саган-Нур 2010 года масштаба 1:2000. Данное исправление согласовано органом местного самоуправления муниципального района и сельского поселения. | | | |

**Описание местоположения зданий, сооружений,
объектов незавершенного строительства на земельном участке**

**1. Сведения о характерных точках контура объекта недвижимости
с кадастровым номером : 03:14:170107:25 :**

Система координат МСК-03, зона 4

Зона № 4

| Обозначение характерных точек контура | Содержатся в Едином государственном реестре недвижимости | | | Определены в ходе выполнения комплексных кадастровых работ | | | Метод опреде ления коор динат | Формулы, примененные для расчета средней квадратической погрешности определения координат характерных точек (Mt), м, с подставленными в такие формулы значениями и итоговые (вычисленные) значения Mt, м |
|---------------------------------------------|----------------------------------------------------------------|---|---------------|------------------------------------------------------------------|------------|---------------|---------------------------------------------------------------------|-------------------------------------------------------------------------------------------------------------------------------------------------------------------------------------------------------------------------------------|
| | Координаты, м | | Ради ус, м | Координаты, м | | Ради ус, м | | |
| | X | Y | R | X | Y | R | | |
| 1 | 2 | 3 | 4 | 5 | 6 | 7 | 8 | 9 |
| н1О | - | - | - | 479312.92 | 4207130.86 | - | Метод спутниковых геодезических измерений (определений) | $Mt = \sqrt{(m0^2 + m1^2)} = \sqrt{0.10(0,1^2 + 0,1^2)} = 0,1$ |
| н2О | - | - | - | 479312.64 | 4207140.56 | - | Метод спутниковых геодезических измерений (определений) | $Mt = \sqrt{(m0^2 + m1^2)} = \sqrt{0.10(0,1^2 + 0,1^2)} = 0,1$ |
| н3О | - | - | - | 479301.62 | 4207140.20 | - | Метод спутниковых геодезических измерений (определений) | $Mt = \sqrt{(m0^2 + m1^2)} = \sqrt{0.10(0,1^2 + 0,1^2)} = 0,1$ |
| н4О | - | - | - | 479302.04 | 4207130.72 | - | Метод спутниковых геодезических измерений (определений) | $Mt = \sqrt{(m0^2 + m1^2)} = \sqrt{0.10(0,1^2 + 0,1^2)} = 0,1$ |
| н1О | - | - | - | 479312.92 | 4207130.86 | - | Метод спутниковых геодезических измерений (определений) | $Mt = \sqrt{(m0^2 + m1^2)} = \sqrt{0.10(0,1^2 + 0,1^2)} = 0,1$ |

**2. Сведения о характеристиках объекта недвижимости
с кадастровым номером : 03:14:170107:25 :**

| № п/п | Наименование характеристики | Значение характеристики |
|-------|--------------------------------------------------------------------------------------------------------------------------------------------------------------|-------------------------|
| 1 | 2 | 3 |
| 1. | Вид объекта недвижимости | здание |
| 2. | Ранее присвоенный государственный учетный номер (инвентарный) здания, сооружения, объекта незавершенного строительства | - |
| 3. | Кадастровый номер земельного участка (земельных участков), в границах которого (которых) расположены здание, сооружение, объект незавершенного строительства | 03:14:170107:1 |
| 4. | Уникальный учетный номер кадастрового квартала, в границах которого расположены здание, сооружение, объект незавершенного строительства | 03:14:170107 |
| 5. | Адрес здания, сооружения, объекта незавершенного строительства | - |

2. Сведения о характеристиках объекта недвижимости с кадастровым номером : 03:14:170107:25 :

| № п/п | Наименование характеристики | Значение характеристики |
|--------------|---------------------------------------------------------------------------------------------------------------------------------------------------------------------------------------------------|--------------------------------|
| 1 | 2 | 3 |
| 5.1. | Сведения о местоположении здания, сооружения, объекта незавершенного строительства (при отсутствии адреса) в структурированном в соответствии с федеральной информационной адресной системой виде | - |
| 5.2. | Дополнительные сведения о местоположении | - |
| 6. | Иные сведения | - |

3. Пояснения к сведениям об объекте недвижимости с кадастровым номером 03:14:170107:25 :

| | |
|----|---|
| 1. | - |
|----|---|

**Описание местоположения зданий, сооружений,
объектов незавершенного строительства на земельном участке**

**1. Сведения о характерных точках контура объекта недвижимости
с кадастровым номером : 03:14:170107:24 :**

Система координат МСК-03, зона 4

Зона № 4

| Обозначение характерных точек контура | Содержатся в Едином государственном реестре недвижимости | | | Определены в ходе выполнения комплексных кадастровых работ | | | Метод опреде ления коор динат | Формулы, примененные для расчета средней квадратической погрешности определения координат характерных точек (Mt), м, с подставленными в такие формулы значениями и итоговые (вычисленные) значения Mt, м |
|---------------------------------------------|----------------------------------------------------------------|---|---------------|------------------------------------------------------------------|------------|---------------|---------------------------------------------------------------------|-------------------------------------------------------------------------------------------------------------------------------------------------------------------------------------------------------------------------------------|
| | Координаты, м | | Ради ус, м | Координаты, м | | Ради ус, м | | |
| | X | Y | R | X | Y | R | | |
| 1 | 2 | 3 | 4 | 5 | 6 | 7 | 8 | 9 |
| н5О | - | - | - | 479311.80 | 4207172.66 | - | Метод спутниковых геодезических измерений (определений) | $Mt = \sqrt{(m0^2 + m1^2)} = \sqrt{0.10(0,1^2 + 0,1^2)} = 0,1$ |
| н6О | - | - | - | 479311.65 | 4207181.41 | - | Метод спутниковых геодезических измерений (определений) | $Mt = \sqrt{(m0^2 + m1^2)} = \sqrt{0.10(0,1^2 + 0,1^2)} = 0,1$ |
| н7О | - | - | - | 479300.00 | 4207181.31 | - | Метод спутниковых геодезических измерений (определений) | $Mt = \sqrt{(m0^2 + m1^2)} = \sqrt{0.10(0,1^2 + 0,1^2)} = 0,1$ |
| н8О | - | - | - | 479300.05 | 4207172.56 | - | Метод спутниковых геодезических измерений (определений) | $Mt = \sqrt{(m0^2 + m1^2)} = \sqrt{0.10(0,1^2 + 0,1^2)} = 0,1$ |
| н5О | - | - | - | 479311.80 | 4207172.66 | - | Метод спутниковых геодезических измерений (определений) | $Mt = \sqrt{(m0^2 + m1^2)} = \sqrt{0.10(0,1^2 + 0,1^2)} = 0,1$ |

**2. Сведения о характеристиках объекта недвижимости
с кадастровым номером : 03:14:170107:24 :**

| № п/п | Наименование характеристики | Значение характеристики |
|-------|--------------------------------------------------------------------------------------------------------------------------------------------------------------|-------------------------|
| 1 | 2 | 3 |
| 1. | Вид объекта недвижимости | здание |
| 2. | Ранее присвоенный государственный учетный номер (инвентарный) здания, сооружения, объекта незавершенного строительства | - |
| 3. | Кадастровый номер земельного участка (земельных участков), в границах которого (которых) расположены здание, сооружение, объект незавершенного строительства | 03:14:170107:21 |
| 4. | Уникальный учетный номер кадастрового квартала, в границах которого расположены здание, сооружение, объект незавершенного строительства | 03:14:170107 |
| 5. | Адрес здания, сооружения, объекта незавершенного строительства | - |

2. Сведения о характеристиках объекта недвижимости с кадастровым номером : 03:14:170107:24 :

| № п/п | Наименование характеристики | Значение характеристики |
|-------|---------------------------------------------------------------------------------------------------------------------------------------------------------------------------------------------------|-------------------------|
| 1 | 2 | 3 |
| 5.1. | Сведения о местоположении здания, сооружения, объекта незавершенного строительства (при отсутствии адреса) в структурированном в соответствии с федеральной информационной адресной системой виде | - |
| 5.2. | Дополнительные сведения о местоположении | - |
| 6. | Иные сведения | - |

3. Пояснения к сведениям об объекте недвижимости с кадастровым номером 03:14:170107:24 :

| | |
|----|---|
| 1. | - |
|----|---|

**Описание местоположения зданий, сооружений,
объектов незавершенного строительства на земельном участке**

**1. Сведения о характерных точках контура объекта недвижимости
с кадастровым номером : 03:14:170107:23 :**

Система координат МСК-03, зона 4

Зона № 4

| Обозначение характерных точек контура | Содержатся в Едином государственном реестре недвижимости | | | Определены в ходе выполнения комплексных кадастровых работ | | | Метод опреде ления коор динат | Формулы, примененные для расчета средней квадратической погрешности определения координат характерных точек (Mt), м, с подставленными в такие формулы значениями и итоговые (вычисленные) значения Mt, м |
|---------------------------------------------|----------------------------------------------------------------|---|---------------|------------------------------------------------------------------|------------|---------------|---------------------------------------------------------------------|-------------------------------------------------------------------------------------------------------------------------------------------------------------------------------------------------------------------------------------|
| | Координаты, м | | Ради ус, м | Координаты, м | | Ради ус, м | | |
| | X | Y | R | X | Y | R | | |
| 1 | 2 | 3 | 4 | 5 | 6 | 7 | 8 | 9 |
| н9О | - | - | - | 479317.94 | 4207208.08 | - | Метод спутниковых геодезических измерений (определений) | $Mt = \sqrt{(m_0^2 + m_1^2)} = \sqrt{0.10(0,1^2 + 0,1^2)} = 0,1$ |
| н10О | - | - | - | 479318.02 | 4207212.37 | - | Метод спутниковых геодезических измерений (определений) | $Mt = \sqrt{(m_0^2 + m_1^2)} = \sqrt{0.10(0,1^2 + 0,1^2)} = 0,1$ |
| н11О | - | - | - | 479311.91 | 4207212.37 | - | Метод спутниковых геодезических измерений (определений) | $Mt = \sqrt{(m_0^2 + m_1^2)} = \sqrt{0.10(0,1^2 + 0,1^2)} = 0,1$ |
| н12О | - | - | - | 479311.73 | 4207208.18 | - | Метод спутниковых геодезических измерений (определений) | $Mt = \sqrt{(m_0^2 + m_1^2)} = \sqrt{0.10(0,1^2 + 0,1^2)} = 0,1$ |
| н9О | - | - | - | 479317.94 | 4207208.08 | - | Метод спутниковых геодезических измерений (определений) | $Mt = \sqrt{(m_0^2 + m_1^2)} = \sqrt{0.10(0,1^2 + 0,1^2)} = 0,1$ |

**2. Сведения о характеристиках объекта недвижимости
с кадастровым номером : 03:14:170107:23 :**

| № п/п | Наименование характеристики | Значение характеристики |
|-------|--------------------------------------------------------------------------------------------------------------------------------------------------------------|-------------------------|
| 1 | 2 | 3 |
| 1. | Вид объекта недвижимости | здание |
| 2. | Ранее присвоенный государственный учетный номер (инвентарный) здания, сооружения, объекта незавершенного строительства | - |
| 3. | Кадастровый номер земельного участка (земельных участков), в границах которого (которых) расположены здание, сооружение, объект незавершенного строительства | 03:14:170107:18 |
| 4. | Уникальный учетный номер кадастрового квартала, в границах которого расположены здание, сооружение, объект незавершенного строительства | 03:14:170107 |
| 5. | Адрес здания, сооружения, объекта незавершенного строительства | - |

2. Сведения о характеристиках объекта недвижимости с кадастровым номером : 03:14:170107:23 :

| № п/п | Наименование характеристики | Значение характеристики |
|-------|---------------------------------------------------------------------------------------------------------------------------------------------------------------------------------------------------|-------------------------|
| 1 | 2 | 3 |
| 5.1. | Сведения о местоположении здания, сооружения, объекта незавершенного строительства (при отсутствии адреса) в структурированном в соответствии с федеральной информационной адресной системой виде | - |
| 5.2. | Дополнительные сведения о местоположении | - |
| 6. | Иные сведения | - |

3. Пояснения к сведениям об объекте недвижимости с кадастровым номером 03:14:170107:23 :

| | |
|----|---|
| 1. | - |
|----|---|

**Описание местоположения зданий, сооружений,
объектов незавершенного строительства на земельном участке**

**1. Сведения о характерных точках контура объекта недвижимости
с кадастровым номером : 03:14:000000:422 :**

Система координат МСК-03, зона 4

Зона № 4

| Обозначение характерных точек контура | Содержатся в Едином государственном реестре недвижимости | | | Определены в ходе выполнения комплексных кадастровых работ | | | Метод опреде ления коор динат | Формулы, примененные для расчета средней квадратической погрешности определения координат характерных точек (Mt), м, с подставленными в такие формулы значениями и итоговые (вычисленные) значения Mt, м |
|---------------------------------------------|----------------------------------------------------------------|---|---------------|------------------------------------------------------------------|------------|---------------|---------------------------------------------------------------------|-------------------------------------------------------------------------------------------------------------------------------------------------------------------------------------------------------------------------------------|
| | Координаты, м | | Ради ус, м | Координаты, м | | Ради ус, м | | |
| | X | Y | R | X | Y | R | | |
| 1 | 2 | 3 | 4 | 5 | 6 | 7 | 8 | 9 |
| н13О | - | - | - | 479368.50 | 4207242.80 | - | Метод спутниковых геодезических измерений (определений) | $Mt = \sqrt{(m0^2 + m1^2)} = \sqrt{0.10}$ $(0,1^2 + 0,1^2) = 0,1$ |
| н14О | - | - | - | 479368.40 | 4207252.65 | - | Метод спутниковых геодезических измерений (определений) | $Mt = \sqrt{(m0^2 + m1^2)} = \sqrt{0.10}$ $(0,1^2 + 0,1^2) = 0,1$ |
| н15О | - | - | - | 479359.35 | 4207252.55 | - | Метод спутниковых геодезических измерений (определений) | $Mt = \sqrt{(m0^2 + m1^2)} = \sqrt{0.10}$ $(0,1^2 + 0,1^2) = 0,1$ |
| н16О | - | - | - | 479359.50 | 4207242.70 | - | Метод спутниковых геодезических измерений (определений) | $Mt = \sqrt{(m0^2 + m1^2)} = \sqrt{0.10}$ $(0,1^2 + 0,1^2) = 0,1$ |
| н13О | - | - | - | 479368.50 | 4207242.80 | - | Метод спутниковых геодезических измерений (определений) | $Mt = \sqrt{(m0^2 + m1^2)} = \sqrt{0.10}$ $(0,1^2 + 0,1^2) = 0,1$ |

**2. Сведения о характеристиках объекта недвижимости
с кадастровым номером : 03:14:000000:422 :**

| № п/п | Наименование характеристики | Значение характеристики |
|-------|--------------------------------------------------------------------------------------------------------------------------------------------------------------|-------------------------|
| 1 | 2 | 3 |
| 1. | Вид объекта недвижимости | здание |
| 2. | Ранее присвоенный государственный учетный номер (инвентарный) здания, сооружения, объекта незавершенного строительства | - |
| 3. | Кадастровый номер земельного участка (земельных участков), в границах которого (которых) расположены здание, сооружение, объект незавершенного строительства | 03:14:170107:19 |
| 4. | Уникальный учетный номер кадастрового квартала, в границах которого расположены здание, сооружение, объект незавершенного строительства | 03:14:170107 |
| 5. | Адрес здания, сооружения, объекта незавершенного строительства | - |

2. Сведения о характеристиках объекта недвижимости с кадастровым номером : 03:14:000000:422 :

| № п/п | Наименование характеристики | Значение характеристики |
|-------|---------------------------------------------------------------------------------------------------------------------------------------------------------------------------------------------------|-------------------------|
| 1 | 2 | 3 |
| 5.1. | Сведения о местоположении здания, сооружения, объекта незавершенного строительства (при отсутствии адреса) в структурированном в соответствии с федеральной информационной адресной системой виде | - |
| 5.2. | Дополнительные сведения о местоположении | - |
| 6. | Иные сведения | - |

3. Пояснения к сведениям об объекте недвижимости с кадастровым номером 03:14:000000:422 :

| | |
|----|---|
| 1. | - |
|----|---|

**Описание местоположения зданий, сооружений,
объектов незавершенного строительства на земельном участке**

**1. Сведения о характерных точках контура объекта недвижимости
с кадастровым номером : 03:14:170107:27 :**

Система координат МСК-03, зона 4

Зона № 4

| Обозначение характерных точек контура | Содержатся в Едином государственном реестре недвижимости | | | Определены в ходе выполнения комплексных кадастровых работ | | | Метод опреде ления коор динат | Формулы, примененные для расчета средней квадратической погрешности определения координат характерных точек (Mt), м, с подставленными в такие формулы значениями и итоговые (вычисленные) значения Mt, м |
|---------------------------------------------|----------------------------------------------------------------|---|---------------|------------------------------------------------------------------|------------|---------------|---------------------------------------------------------------------|-------------------------------------------------------------------------------------------------------------------------------------------------------------------------------------------------------------------------------------|
| | Координаты, м | | Ради ус, м | Координаты, м | | Ради ус, м | | |
| | X | Y | R | X | Y | R | | |
| 1 | 2 | 3 | 4 | 5 | 6 | 7 | 8 | 9 |
| н17О | - | - | - | 479394.88 | 4207135.98 | - | Метод спутниковых геодезических измерений (определений) | $Mt = \sqrt{(m0^2 + m1^2)} = \sqrt{0.10(0,1^2 + 0,1^2)} = 0,1$ |
| н18О | - | - | - | 479394.98 | 4207144.88 | - | Метод спутниковых геодезических измерений (определений) | $Mt = \sqrt{(m0^2 + m1^2)} = \sqrt{0.10(0,1^2 + 0,1^2)} = 0,1$ |
| н19О | - | - | - | 479385.88 | 4207144.78 | - | Метод спутниковых геодезических измерений (определений) | $Mt = \sqrt{(m0^2 + m1^2)} = \sqrt{0.10(0,1^2 + 0,1^2)} = 0,1$ |
| н20О | - | - | - | 479385.83 | 4207135.83 | - | Метод спутниковых геодезических измерений (определений) | $Mt = \sqrt{(m0^2 + m1^2)} = \sqrt{0.10(0,1^2 + 0,1^2)} = 0,1$ |
| н17О | - | - | - | 479394.88 | 4207135.98 | - | Метод спутниковых геодезических измерений (определений) | $Mt = \sqrt{(m0^2 + m1^2)} = \sqrt{0.10(0,1^2 + 0,1^2)} = 0,1$ |

**2. Сведения о характеристиках объекта недвижимости
с кадастровым номером : 03:14:170107:27 :**

| № п/п | Наименование характеристики | Значение характеристики |
|-------|--------------------------------------------------------------------------------------------------------------------------------------------------------------|-------------------------|
| 1 | 2 | 3 |
| 1. | Вид объекта недвижимости | здание |
| 2. | Ранее присвоенный государственный учетный номер (инвентарный) здания, сооружения, объекта незавершенного строительства | - |
| 3. | Кадастровый номер земельного участка (земельных участков), в границах которого (которых) расположены здание, сооружение, объект незавершенного строительства | 03:14:170107:5 |
| 4. | Уникальный учетный номер кадастрового квартала, в границах которого расположены здание, сооружение, объект незавершенного строительства | 03:14:170107 |
| 5. | Адрес здания, сооружения, объекта незавершенного строительства | - |

2. Сведения о характеристиках объекта недвижимости с кадастровым номером : 03:14:170107:27 :

| № п/п | Наименование характеристики | Значение характеристики |
|-------|---------------------------------------------------------------------------------------------------------------------------------------------------------------------------------------------------|-------------------------|
| 1 | 2 | 3 |
| 5.1. | Сведения о местоположении здания, сооружения, объекта незавершенного строительства (при отсутствии адреса) в структурированном в соответствии с федеральной информационной адресной системой виде | - |
| 5.2. | Дополнительные сведения о местоположении | - |
| 6. | Иные сведения | - |

3. Пояснения к сведениям об объекте недвижимости с кадастровым номером 03:14:170107:27 :

| | |
|----|---|
| 1. | - |
|----|---|

**Описание местоположения зданий, сооружений,
объектов незавершенного строительства на земельном участке**

**1. Сведения о характерных точках контура объекта недвижимости
с кадастровым номером : 03:14:170107:26 :**

Система координат МСК-03, зона 4

Зона № 4

| Обозначение характерных точек контура | Содержатся в Едином государственном реестре недвижимости | | | Определены в ходе выполнения комплексных кадастровых работ | | | Метод опреде ления коор динат | Формулы, примененные для расчета средней квадратической погрешности определения координат характерных точек (Mt), м, с подставленными в такие формулы значениями и итоговые (вычисленные) значения Mt, м |
|---------------------------------------------|----------------------------------------------------------------|---|---------------|------------------------------------------------------------------|------------|---------------|---------------------------------------------------------------------|-------------------------------------------------------------------------------------------------------------------------------------------------------------------------------------------------------------------------------------|
| | Координаты, м | | Ради ус, м | Координаты, м | | Ради ус, м | | |
| | X | Y | R | X | Y | R | | |
| 1 | 2 | 3 | 4 | 5 | 6 | 7 | 8 | 9 |
| н21О | - | - | - | 479378.25 | 4207127.87 | - | Метод спутниковых геодезических измерений (определений) | $Mt = \sqrt{(m0^2 + m1^2)} = \sqrt{0.10(0,1^2 + 0,1^2)} = 0,1$ |
| н22О | - | - | - | 479378.26 | 4207132.53 | - | Метод спутниковых геодезических измерений (определений) | $Mt = \sqrt{(m0^2 + m1^2)} = \sqrt{0.10(0,1^2 + 0,1^2)} = 0,1$ |
| н23О | - | - | - | 479372.74 | 4207132.57 | - | Метод спутниковых геодезических измерений (определений) | $Mt = \sqrt{(m0^2 + m1^2)} = \sqrt{0.10(0,1^2 + 0,1^2)} = 0,1$ |
| н24О | - | - | - | 479372.76 | 4207127.83 | - | Метод спутниковых геодезических измерений (определений) | $Mt = \sqrt{(m0^2 + m1^2)} = \sqrt{0.10(0,1^2 + 0,1^2)} = 0,1$ |
| н21О | - | - | - | 479378.25 | 4207127.87 | - | Метод спутниковых геодезических измерений (определений) | $Mt = \sqrt{(m0^2 + m1^2)} = \sqrt{0.10(0,1^2 + 0,1^2)} = 0,1$ |

**2. Сведения о характеристиках объекта недвижимости
с кадастровым номером : 03:14:170107:26 :**

| № п/п | Наименование характеристики | Значение характеристики |
|-------|--------------------------------------------------------------------------------------------------------------------------------------------------------------|-------------------------|
| 1 | 2 | 3 |
| 1. | Вид объекта недвижимости | здание |
| 2. | Ранее присвоенный государственный учетный номер (инвентарный) здания, сооружения, объекта незавершенного строительства | - |
| 3. | Кадастровый номер земельного участка (земельных участков), в границах которого (которых) расположены здание, сооружение, объект незавершенного строительства | 03:14:170107:6 |
| 4. | Уникальный учетный номер кадастрового квартала, в границах которого расположены здание, сооружение, объект незавершенного строительства | 03:14:170107 |
| 5. | Адрес здания, сооружения, объекта незавершенного строительства | - |

2. Сведения о характеристиках объекта недвижимости с кадастровым номером : 03:14:170107:26 :

| № п/п | Наименование характеристики | Значение характеристики |
|-------|---------------------------------------------------------------------------------------------------------------------------------------------------------------------------------------------------|-------------------------|
| 1 | 2 | 3 |
| 5.1. | Сведения о местоположении здания, сооружения, объекта незавершенного строительства (при отсутствии адреса) в структурированном в соответствии с федеральной информационной адресной системой виде | - |
| 5.2. | Дополнительные сведения о местоположении | - |
| 6. | Иные сведения | - |

3. Пояснения к сведениям об объекте недвижимости с кадастровым номером 03:14:170107:26 :

| | |
|----|---|
| 1. | - |
|----|---|

**Описание местоположения зданий, сооружений,
объектов незавершенного строительства на земельном участке**

**1. Сведения о характерных точках контура объекта недвижимости
с кадастровым номером : 03:14:000000:518 :**

Система координат МСК-03, зона 4

Зона № 4

| Обозначение характерных точек контура | Содержатся в Едином государственном реестре недвижимости | | | Определены в ходе выполнения комплексных кадастровых работ | | | Метод опреде ления коор динат | Формулы, примененные для расчета средней квадратической погрешности определения координат характерных точек (Mt), м, с подставленными в такие формулы значениями и итоговые (вычисленные) значения Mt, м |
|---------------------------------------------|----------------------------------------------------------------|---|---------------|------------------------------------------------------------------|------------|---------------|---------------------------------------------------------------------|-------------------------------------------------------------------------------------------------------------------------------------------------------------------------------------------------------------------------------------|
| | Координаты, м | | Ради ус, м | Координаты, м | | Ради ус, м | | |
| | X | Y | R | X | Y | R | | |
| 1 | 2 | 3 | 4 | 5 | 6 | 7 | 8 | 9 |
| н250 | - | - | - | 479313.36 | 4207244.17 | - | Метод спутниковых геодезических измерений (определений) | $Mt = \sqrt{(m0^2 + m1^2)} = \sqrt{0.10}$ $(0,1^2 + 0,1^2) = 0,1$ |
| н260 | - | - | - | 479313.69 | 4207252.55 | - | Метод спутниковых геодезических измерений (определений) | $Mt = \sqrt{(m0^2 + m1^2)} = \sqrt{0.10}$ $(0,1^2 + 0,1^2) = 0,1$ |
| н270 | - | - | - | 479304.15 | 4207253.08 | - | Метод спутниковых геодезических измерений (определений) | $Mt = \sqrt{(m0^2 + m1^2)} = \sqrt{0.10}$ $(0,1^2 + 0,1^2) = 0,1$ |
| н280 | - | - | - | 479303.74 | 4207244.90 | - | Метод спутниковых геодезических измерений (определений) | $Mt = \sqrt{(m0^2 + m1^2)} = \sqrt{0.10}$ $(0,1^2 + 0,1^2) = 0,1$ |
| н250 | - | - | - | 479313.36 | 4207244.17 | - | Метод спутниковых геодезических измерений (определений) | $Mt = \sqrt{(m0^2 + m1^2)} = \sqrt{0.10}$ $(0,1^2 + 0,1^2) = 0,1$ |

**2. Сведения о характеристиках объекта недвижимости
с кадастровым номером : 03:14:000000:518 :**

| № п/п | Наименование характеристики | Значение характеристики |
|-------|--------------------------------------------------------------------------------------------------------------------------------------------------------------|-------------------------|
| 1 | 2 | 3 |
| 1. | Вид объекта недвижимости | здание |
| 2. | Ранее присвоенный государственный учетный номер (инвентарный) здания, сооружения, объекта незавершенного строительства | - |
| 3. | Кадастровый номер земельного участка (земельных участков), в границах которого (которых) расположены здание, сооружение, объект незавершенного строительства | 03:14:170107:3 |
| 4. | Уникальный учетный номер кадастрового квартала, в границах которого расположены здание, сооружение, объект незавершенного строительства | 03:14:170107 |
| 5. | Адрес здания, сооружения, объекта незавершенного строительства | - |

2. Сведения о характеристиках объекта недвижимости с кадастровым номером : 03:14:000000:518 :

| № п/п | Наименование характеристики | Значение характеристики |
|--------------|---------------------------------------------------------------------------------------------------------------------------------------------------------------------------------------------------|--------------------------------|
| 1 | 2 | 3 |
| 5.1. | Сведения о местоположении здания, сооружения, объекта незавершенного строительства (при отсутствии адреса) в структурированном в соответствии с федеральной информационной адресной системой виде | - |
| 5.2. | Дополнительные сведения о местоположении | - |
| 6. | Иные сведения | - |

3. Пояснения к сведениям об объекте недвижимости с кадастровым номером 03:14:000000:518 :

| | |
|----|---|
| 1. | - |
|----|---|

**Описание местоположения зданий, сооружений,
объектов незавершенного строительства на земельном участке**

**1. Сведения о характерных точках контура объекта недвижимости
с кадастровым номером : 03:14:170107:28 :**

Система координат МСК-03, зона 4

Зона № 4

| Обозначение характерных точек контура | Содержатся в Едином государственном реестре недвижимости | | | Определены в ходе выполнения комплексных кадастровых работ | | | Метод опреде ления коор динат | Формулы, примененные для расчета средней квадратической погрешности определения координат характерных точек (Mt), м, с подставленными в такие формулы значениями и итоговые (вычисленные) значения Mt, м |
|---------------------------------------------|----------------------------------------------------------------|---|---------------|------------------------------------------------------------------|------------|---------------|---------------------------------------------------------------------|-------------------------------------------------------------------------------------------------------------------------------------------------------------------------------------------------------------------------------------|
| | Координаты, м | | Ради ус, м | Координаты, м | | Ради ус, м | | |
| | X | Y | R | X | Y | R | | |
| 1 | 2 | 3 | 4 | 5 | 6 | 7 | 8 | 9 |
| н29О | - | - | - | 479393.89 | 4207194.52 | - | Метод спутниковых геодезических измерений (определений) | $Mt = \sqrt{(m_0^2 + m_1^2)} = \sqrt{0.10}$ $(0,1^2 + 0,1^2) = 0,1$ |
| н30О | - | - | - | 479393.92 | 4207198.80 | - | Метод спутниковых геодезических измерений (определений) | $Mt = \sqrt{(m_0^2 + m_1^2)} = \sqrt{0.10}$ $(0,1^2 + 0,1^2) = 0,1$ |
| н31О | - | - | - | 479389.16 | 4207198.98 | - | Метод спутниковых геодезических измерений (определений) | $Mt = \sqrt{(m_0^2 + m_1^2)} = \sqrt{0.10}$ $(0,1^2 + 0,1^2) = 0,1$ |
| н32О | - | - | - | 479389.08 | 4207194.64 | - | Метод спутниковых геодезических измерений (определений) | $Mt = \sqrt{(m_0^2 + m_1^2)} = \sqrt{0.10}$ $(0,1^2 + 0,1^2) = 0,1$ |
| н29О | - | - | - | 479393.89 | 4207194.52 | - | Метод спутниковых геодезических измерений (определений) | $Mt = \sqrt{(m_0^2 + m_1^2)} = \sqrt{0.10}$ $(0,1^2 + 0,1^2) = 0,1$ |

**2. Сведения о характеристиках объекта недвижимости
с кадастровым номером : 03:14:170107:28 :**

| № п/п | Наименование характеристики | Значение характеристики |
|-------|--------------------------------------------------------------------------------------------------------------------------------------------------------------|-------------------------|
| 1 | 2 | 3 |
| 1. | Вид объекта недвижимости | здание |
| 2. | Ранее присвоенный государственный учетный номер (инвентарный) здания, сооружения, объекта незавершенного строительства | - |
| 3. | Кадастровый номер земельного участка (земельных участков), в границах которого (которых) расположены здание, сооружение, объект незавершенного строительства | 03:14:170107:8 |
| 4. | Уникальный учетный номер кадастрового квартала, в границах которого расположены здание, сооружение, объект незавершенного строительства | 03:14:170107 |
| 5. | Адрес здания, сооружения, объекта незавершенного строительства | - |

2. Сведения о характеристиках объекта недвижимости с кадастровым номером : 03:14:170107:28 :

| № п/п | Наименование характеристики | Значение характеристики |
|-------|---------------------------------------------------------------------------------------------------------------------------------------------------------------------------------------------------|-------------------------|
| 1 | 2 | 3 |
| 5.1. | Сведения о местоположении здания, сооружения, объекта незавершенного строительства (при отсутствии адреса) в структурированном в соответствии с федеральной информационной адресной системой виде | - |
| 5.2. | Дополнительные сведения о местоположении | - |
| 6. | Иные сведения | - |

3. Пояснения к сведениям об объекте недвижимости с кадастровым номером 03:14:170107:28 :

| | |
|----|---|
| 1. | - |
|----|---|

Сведения о зданиях, сооружениях, объектах незавершенного строительства, необходимые для исправления реестровых ошибок в сведениях об описании их местоположения

1. Сведения о характерных точках контура

здание

вид объекта недвижимости (здание, сооружение, объект незавершенного строительства)

с кадастровым номером 03:14:170107:29 :

Система координат МСК-03, зона 4

Зона № 4

| Обозначение характерных точек контура | Содержатся в Едином государственном реестре недвижимости | | Ради ус, м | Определены в ходе выполнения комплексных кадастровых работ | | Ради ус, м | Метод опреде ления коор динат | Формулы, примененные для расчета средней квадратической погрешности определения координат характерных точек (Mt), м, с подставленными в такие формулы значениями и итоговые (вычисленные) значения Mt, м |
|---------------------------------------------|----------------------------------------------------------------|----------------|---------------|---------------------------------------------------------------------|----------------|---------------|--------------------------------------------------------------------------|----------------------------------------------------------------------------------------------------------------------------------------------------------------------------------------------------------------------------|
| | Координаты, м | | | Координаты, м | | | | |
| | X | Y | X | Y | | | | |
| 1 | 2 | 3 | 4 | 5 | 6 | 7 | 8 | 9 |
| 101 | 479341.28 | 4207091.2 1 | - | 479345.5 4 | 4207092.7 7 | - | Метод спутниковых геодезически х измерений (определений) | $Mt = \sqrt{(m_0^2 + m_1^2)} = \sqrt{0.10 (0,1^2 + 0,1^2)} = 0,1$ |
| 102 | 479341.37 | 4207100.2 5 | - | 479345.6 3 | 4207101.8 1 | - | Метод спутниковых геодезически х измерений (определений) | $Mt = \sqrt{(m_0^2 + m_1^2)} = \sqrt{0.10 (0,1^2 + 0,1^2)} = 0,1$ |
| 103 | 479332.34 | 4207100.3 3 | - | 479336.6 0 | 4207101.8 9 | - | Метод спутниковых геодезически х измерений (определений) | $Mt = \sqrt{(m_0^2 + m_1^2)} = \sqrt{0.10 (0,1^2 + 0,1^2)} = 0,1$ |
| 104 | 479332.38 | 4207095.5 5 | - | 479336.6 4 | 4207097.1 1 | - | Метод спутниковых геодезически х измерений (определений) | $Mt = \sqrt{(m_0^2 + m_1^2)} = \sqrt{0.10 (0,1^2 + 0,1^2)} = 0,1$ |
| 105 | 479328.50 | 4207095.5 9 | - | 479332.7 6 | 4207097.1 5 | - | Метод спутниковых геодезически х измерений (определений) | $Mt = \sqrt{(m_0^2 + m_1^2)} = \sqrt{0.10 (0,1^2 + 0,1^2)} = 0,1$ |
| 106 | 479328.49 | 4207091.3 4 | - | 479332.7 5 | 4207092.9 0 | - | Метод спутниковых геодезически х измерений (определений) | $Mt = \sqrt{(m_0^2 + m_1^2)} = \sqrt{0.10 (0,1^2 + 0,1^2)} = 0,1$ |
| 101 | 479341.28 | 4207091.2 1 | - | 479345.5 4 | 4207092.7 7 | - | Метод спутниковых геодезически х измерений (определений) | $Mt = \sqrt{(m_0^2 + m_1^2)} = \sqrt{0.10 (0,1^2 + 0,1^2)} = 0,1$ |

Сведения о зданиях, сооружениях, объектах незавершенного строительства, необходимые для исправления реестровых ошибок в сведениях об описании их местоположения

2. Иные сведения об объекте недвижимости с кадастровым номером: 03:14:170107:29 :

1.

3. Пояснения к сведениям об объекте недвижимости с кадастровым номером 03:14:170107:29 :

- | | |
|----|-------------------------------------------------------------------------------------------------------------------------------------------------------------------------------------------------------------------------------------------------------|
| 1. | В отношении данного здания выявлена ошибка в местоположении его контура. Так, контур здания, содержащийся в ЕГРН смещен относительно его фактического местоположения. В настоящий карта-план территории внесено верное местоположение контура здания. |
|----|-------------------------------------------------------------------------------------------------------------------------------------------------------------------------------------------------------------------------------------------------------|

МСК-03, зона 4

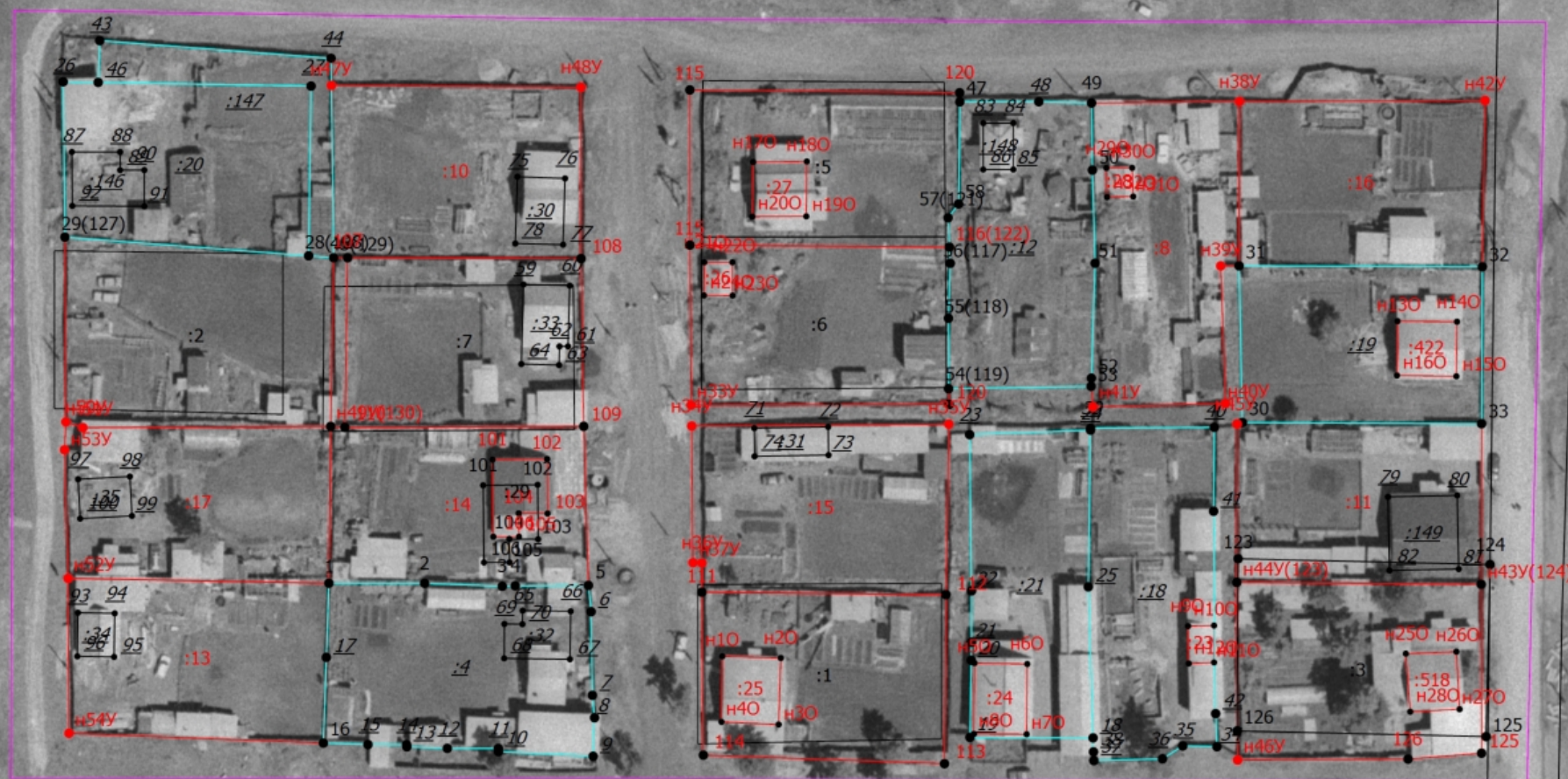

03:14:170107

Масштаб 1:1100

Условные обозначения

_____ - Часть границы, местоположение которой определено при выполнении кадастровых работ

Схема границ земельных участков

- - Характерная точка границы земельного участка, сведения ЕГРН о которой соответствуют требованиям, установленным в соответствии с частью 13 статьи 22 Федерального закона от 13 июля 2015 г. N 218-ФЗ "О государственной регистрации недвижимости"
- - Характерная точка контура здания, сооружения, объекта незавершенного строительства
- - Характерная точка границы, сведения о которой позволяют однозначно определить ее положение на местности
- 1 - Обозначение характерной точки, местоположение которой не изменилось или было уточнено
- 6 - Обозначение ликвидируемой характерной точки
- n10 - Обозначение новой характерной точки
- :4 - Исходный земельный участок
- :7 - Исправляемый земельный участок
- :3 - Уточняемый земельный участок
- :33 -
- :29 - Исправляемое здание
- :25 - Уточняемое здание
- _____ - Часть границы, сведения ЕГРН о которой позволяют однозначно определить ее положение на местности
- _____ - Часть контура, образованного проекцией существующего в ЕГРН наземного конструктивного элемента здания, сооружения, объекта незавершенного строительства
- _____ - Часть контура, образованного проекцией вновь образованного наземного конструктивного элемента здания, сооружения, объекта незавершенного строительства
- - Пункт геодезической сети специального назначения, созданной в соответствии с законодательством Российской Федерации о геодезии и картографии
- - Характерная точка границы земельного участка, сведения о которой отсутствуют в ЕГРН, местоположение которой определено при кадастровых работах (новая характерная точка)

Схема геодезических построений

МСК-03, зона 4

Плоская Эрхирик Серов

03:14:170107

65250.87
67785.91
73112.31

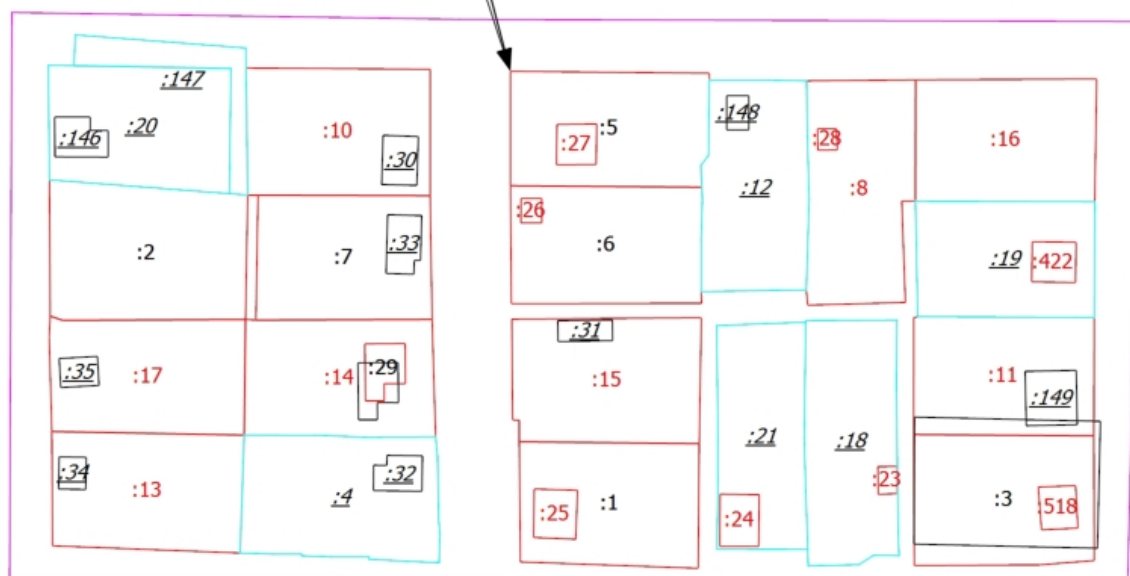

Масштаб 1:1700

Условные обозначения

— - Часть границы, местоположение которой определено при выполнении кадастровых работ

Схема геодезических построений

- - Характерная точка границы земельного участка, сведения ЕГРН о которой соответствуют требованиям, установленным в соответствии с частью 13 статьи 22 Федерального закона от 13 июля 2015 г. N 218-ФЗ "О государственной регистрации недвижимости"
- - Характерная точка контура здания, сооружения, объекта незавершенного строительства
- - Характерная точка границы, сведения о которой позволяют однозначно определить ее положение на местности
- 1 - Обозначение характерной точки, местоположение которой не изменилось или было уточнено
- 6 - Обозначение ликвидируемой характерной точки
- n10 - Обозначение новой характерной точки
- :4 - Исходный земельный участок
- :7 - Исправляемый земельный участок
- :3 - Уточняемый земельный участок
- :33 -
- :29 - Исправляемое здание
- :25 - Уточняемое здание
- _____ - Часть границы, сведения ЕГРН о которой позволяют однозначно определить ее положение на местности
- _____ - Часть контура, образованного проекцией существующего в ЕГРН наземного конструктивного элемента здания, сооружения, объекта незавершенного строительства
- _____ - Часть контура, образованного проекцией вновь образованного наземного конструктивного элемента здания, сооружения, объекта незавершенного строительства
- - Пункт геодезической сети специального назначения, созданной в соответствии с законодательством Российской Федерации о геодезии и картографии
- - Характерная точка границы земельного участка, сведения о которой отсутствуют в ЕГРН, местоположение которой определено при кадастровых работах (новая характерная точка)

Приложение N 3
к приказу Росреестра
от 4 августа 2021 года N П/0337

ФОРМА
акта согласования местоположения границ земельных участков
при выполнении комплексных кадастровых работ

Республика Бурятия, муниципальный район Мухоршибирский, сельское поселение Саганнурское, поселок Саган-Нур
03:14:170107

наименование субъекта Российской Федерации, муниципального образования, населенного пункта, уникальные учетные номера кадастровых кварталов, а также
иные сведения, позволяющие определить местоположение территории, на которой выполняются комплексные кадастровые работ

| N п/п | Обозначение части (характерной точки) границы | | Результат согласования (согласовано/ спорное) | Кадастровые номера или обозначения смежных земельных участков | Всего листов <u>2</u> | Лист N <u>1</u> |
|-------|--------------------------------------------------|-------|--------------------------------------------------|---------------------------------------------------------------------|-------------------------------------------------|---------------------------------------------------------------|
| | от т. | до т. | | | Сведения о лице, представившем возражения | Реквизиты вступившего в законную силу судебного акта |
| 1 | 2 | 3 | 4 | 5 | 6 | 7 |
| | н34У | н34У | согласовано | 03:14:170107:15 | | |
| | 49 | 49 | согласовано | 03:14:170107:8 | | |
| | н38У | н38У | согласовано | 03:14:170107:16 | | |
| | 33 | 33 | согласовано | 03:14:170107:11 | | |
| | 123 | 123 | согласовано | 03:14:170107:3 | | |
| | н47У | н47У | согласовано | 03:14:170107:10 | | |
| | н49У | н49У | согласовано | 03:14:170107:14 | | |
| | 127 | 127 | согласовано | 03:14:170107:2 | | |

| | | | | | | |
|--|------|------|-------------|-----------------|----------------|----------|
| | | | | | Всего листов 2 | Лист N 2 |
| | н50У | н50У | согласовано | 03:14:170107:17 | | |
| | н52У | н52У | согласовано | 03:14:170107:13 | | |
| | 107 | 107 | согласовано | 03:14:170107:7 | | |
| | 111 | 111 | согласовано | 03:14:170107:1 | | |
| | 115 | 115 | согласовано | 03:14:170107:6 | | |
| | 115 | 115 | согласовано | 03:14:170107:5 | | |

Председатель согласительной комиссии:

(подпись)

Ерофеев Павел Сергеевич

(фамилия, инициалы)